

Centro de Conciliación Laboral
— DEL ESTADO DE MORELOS —

Introducción

PRIMER INFORME DE CUENTA PÚBLICA |
CENTRO DE CONCILIACIÓN LABORAL DEL ESTADO DE | **2026**
MORELOS |
ENERO - MARZO



MORELOS

LA TIERRA QUE NOS UNE
OFICINA DEL ESTADO
1959 - 1928

ECONOMÍA

SECRETARÍA DE DESARROLLO
ECONÓMICO Y DEL TRABAJO



Centro de
Conciliación Laboral
DEL ESTADO DE MORELOS

CENTRO DE CONCILIACIÓN LABORAL DEL ESTADO DE MORELOS

Introducción

El Centro de Conciliación Laboral es un Organismo Público Descentralizado de la Administración Pública del Estado de Morelos, especializado e imparcial, con personalidad jurídica y patrimonio propio, sectorizado a la Secretaría de Desarrollo Económico y del Trabajo del Poder Ejecutivo del Gobierno del Estado de Morelos, cuyo objeto es sustanciar el procedimiento de conciliación obligatorio que deberán agotar los trabajadores y patrones previo al juicio ante los tribunales laborales, en los asuntos individuales y colectivos del orden estatal.

El Centro de Conciliación Laboral del Estado de Morelos, representa para los ciudadanos un medio alternativo para la solución de conflictos laborales, que de manera pacífica les concede grandes beneficios, ahorro de tiempo y dinero, evitando procedimientos largos y complejos que impactan negativamente en su economía, así como el desahogo de la carga excesiva de trabajo de los tribunales laborales.

El Centro tendrá por objeto brindar el servicio público de conciliación laboral para la resolución de los conflictos entre patrones y trabajadores en asuntos del orden local y, con ello, procurar el equilibrio social entre los factores de la producción, mediante el diálogo y la concertación de las partes interesadas.

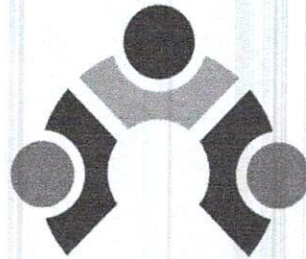

Centro de Conciliación Laboral
— DEL ESTADO DE MORELOS —

Información Contable

PRIMER INFORME DE CUENTA PÚBLICA |
CENTRO DE CONCILIACIÓN LABORAL DEL ESTADO DE |
MORELOS | **2026**
ENERO - MARZO

| Concepto | 2026 | 2025 | Concepto | 2026 | 2025 |
|---|------------------|------------------|--|------------------|------------------|
| INGRESOS Y OTROS BENEFICIOS | | | GASTOS Y OTRAS PÉRDIDAS | | |
| <i>Ingresos de Gestión</i> | - | - | <i>Gastos de Funcionamiento</i> | 4,361,328 | 3,576,288 |
| Impuestos | - | - | Servicios Personales | 3,781,922 | 3,111,501 |
| Cuotas y Aportaciones de Seguridad Social | - | - | Materiales y Suministros | 14,825 | - |
| Contribuciones de Mejoras | - | - | Servicios Generales | 564,581 | 464,787 |
| Derechos | - | - | <i>Transferencias, Asignaciones, Subsidios y Otras Ayudas</i> | - | - |
| Productos | - | - | Transferencias Internas y Asignaciones al Sector Público | - | - |
| Aprovechamientos | - | - | Transferencias al Resto del Sector Público | - | - |
| Ingresos por Venta de Bienes y Prestación de Servicios | - | - | Subsidios y Subvenciones | - | - |
| <i>Participaciones, Aportaciones, Convenios, Incentivos Derivados de la Colaboración Fiscal, Fondos Distintos de Aportaciones, Transferencias, Asignaciones, Subsidios y Subvenciones, y Pensiones y Jubilaciones</i> | 7,153,758 | 6,365,891 | Ayudas Sociales | - | - |
| Participaciones, Aportaciones, Convenios, Incentivos Derivados de la Colaboración Fiscal y Fondos Distintos de Aportaciones | - | - | Pensiones y Jubilaciones | - | - |
| Transferencias, Asignaciones, Subsidios y Subvenciones, y Pensiones y Jubilaciones | 7,153,758 | 6,365,891 | Transferencias a Fideicomisos, Mandatos y Contratos Análogos | - | - |
| <i>Otros Ingresos y Beneficios</i> | - | - | Transferencias a la Seguridad Social | - | - |
| Ingresos Financieros | - | - | Donativos | - | - |
| Incremento por Variación de Inventarios | - | - | Transferencias al Exterior | - | - |
| Disminución del Exceso de Estimaciones por Pérdida o Deterioro u Obsolescencia | - | - | <i>Participaciones y Aportaciones</i> | - | - |
| Disminución del Exceso de Provisiones | - | - | Participaciones | - | - |
| Otros Ingresos y Beneficios Varios | - | - | Aportaciones | - | - |
| Total de Ingresos y Otros Beneficios | 7,153,758 | 6,365,891 | Convenios | - | - |
| | | | <i>Intereses, Comisiones y Otros Gastos de la Deuda Pública</i> | - | - |
| | | | Intereses de la Deuda Pública | - | - |
| | | | Comisiones de la Deuda Pública | - | - |
| | | | Gastos de la Deuda Pública | - | - |
| | | | Costo por Coberturas | - | - |
| | | | Apoyos Financieros | - | - |
| | | | <i>Otros Gastos y Pérdidas Extraordinarias</i> | - | - |
| | | | Estimaciones, Depreciaciones, Deterioros, Obsolescencia y Amortizaciones | - | - |
| | | | Provisiones | - | - |
| | | | Disminución de Inventarios | - | - |
| | | | Otros Gastos | - | - |
| | | | <i>Inversión Pública</i> | - | - |
| | | | Inversión Pública no Capitalizable | - | - |
| | | | Total de Gastos y Otras Pérdidas | 4,361,328 | 3,576,288 |
| | | | Resultado del Ejercicio (Ahorro/Desahorro) | 2,792,430 | 2,789,603 |

Bajo protesta de decir verdad declaramos que los Estados Financieros y sus notas, son razonablemente correctos y son responsabilidad del emisor.

ELABORÓ

MIRIAM DOMÍNGUEZ LARA
SUBDIRECTORA DE CONTABILIDAD Y PRESUPUESTO

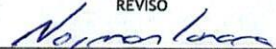
REVISÓ

NORMAN SONORA MARTÍNEZ
DIRECTOR ADMINISTRATIVO

AUTORIZÓ

MALÚ ESTEFANÍA AYALA GUTIÉRREZ
ENCARGADA DE DESPACHO DEL CENTRO DE
CONCILIACIÓN LABORAL DEL ESTADO DE MORELOS

| CONCEPTO | 2026 | 2025 | CONCEPTO | 2026 | 2025 |
|---|------------------|------------------|---|------------------|------------------|
| ACTIVO | | | PASIVO | | |
| <i>Activo Circulante</i> | | | <i>Pasivo Circulante</i> | | |
| Efectivo y Equivalentes | 2,895,085 | 2,860,950 | Cuentas por Pagar a Corto Plazo | 127,045 | 85,558 |
| Derechos a Recibir Efectivo o Equivalentes | 21,917 | 11,739 | Documentos por Pagar a Corto Plazo | - | - |
| Derechos a Recibir Bienes o Servicios | - | - | Porción a Corto Plazo de la Deuda Pública a Largo Plazo | - | - |
| Inventarios | - | - | Títulos y Valores a Corto Plazo | - | - |
| Almacenes | - | - | Pasivos Diferidos a Corto Plazo | - | - |
| Estimación por Pérdida o Deterioro de Activos Circulantes | - | - | Fondos y Bienes de Terceros en Garantía y/o Administración a Corto Plazo | - | - |
| Otros Activos Circulantes | - | - | Provisiones a Corto Plazo | - | - |
| Total de Activos Circulantes | 2,917,002 | 2,872,689 | Otros Pasivos a Corto Plazo | - | - |
| <i>Activo No Circulante</i> | | | Total de Pasivos Circulantes | 127,045 | 85,558 |
| Inversiones Financieras a Largo Plazo | - | - | <i>Pasivo No Circulante</i> | | |
| Derechos a Recibir Efectivo o Equivalentes a Largo Plazo | - | - | Cuentas por Pagar a Largo Plazo | - | - |
| Bienes Inmuebles, Infraestructura y Construcciones en Proceso | - | - | Documentos por Pagar a Largo Plazo | - | - |
| Bienes Muebles | 10,588,834 | 6,607,753 | Deuda Pública a Largo Plazo | - | - |
| Activos Intangibles | - | - | Pasivos Diferidos a Largo Plazo | - | - |
| Depreciación, Deterioro y Amortización Acumulada de Bienes | (4,495,647) | (3,189,370) | Fondos y Bienes de Terceros en Garantía y/o en Administración a Largo Plazo | - | - |
| Activos Diferidos | - | - | Provisiones a Largo Plazo | - | - |
| Estimación por Pérdida o Deterioro de Activos no Circulantes | - | - | Total de Pasivos No Circulantes | - | - |
| Otros Activos no Circulantes | - | - | Total del Pasivo | 127,045 | 85,558 |
| Total de Activos No Circulantes | 6,093,187 | 3,418,383 | HACIENDA PÚBLICA / PATRIMONIO | | |
| Total del Activo | 9,010,189 | 6,291,072 | <i>Hacienda Pública / Patrimonio Contribuido</i> | 3,059,346 | 3,059,346 |
| | | | Aportaciones | - | - |
| | | | Donaciones de Capital | 3,059,346 | 3,059,346 |
| | | | Actualización de la Hacienda Pública / Patrimonio | - | - |
| | | | <i>Hacienda Pública / Patrimonio Generado</i> | 5,823,798 | 3,146,168 |
| | | | Resultado del Ejercicio (Ahorro / Desahorro) | 2,792,430 | 2,789,603 |
| | | | Resultados de Ejercicios Anteriores | 3,116,072 | 441,269 |
| | | | Revalúos | - | - |
| | | | Reservas | - | - |
| | | | Rectificaciones de Resultados de Ejercicios Anteriores | (84,704) | (84,704) |
| | | | <i>Exceso o Insuficiencia en la Actualización de la Hacienda Pública / Patrimonio</i> | - | - |
| | | | Resultado por Posición Monetaria | - | - |
| | | | Resultado por Tenencia de Activos no Monetarios | - | - |
| | | | Total Hacienda Pública / Patrimonio | 8,883,144 | 6,205,514 |
| | | | Total del Pasivo y Hacienda Pública / Patrimonio | 9,010,189 | 6,291,072 |

Bajo protesta de decir verdad declaramos que los Estados Financieros y sus notas, son razonablemente correctos y son responsabilidad del emisor.

ELABORÓ

MIRIAM DOMÍNGUEZ LARA
SUBDIRECTORA DE CONTABILIDAD Y PRESUPUESTO

REVISÓ

NORMAN SONORA MARTÍNEZ
DIRECTOR ADMINISTRATIVO

AUTORIZÓ

MALÚ ESTEFANÍA AYALA GUTIÉRREZ
ENCARGADA DE DESPACHO DEL CENTRO DE CONCILIACIÓN LABORAL DEL
ESTADO DE MORELOS



Primer Informe de Cuenta Pública
CENTRO DE CONCILIACIÓN LABORAL DEL ESTADO DE MORELOS
 Estado de Situación Financiera Detallado - LDF
 Al 31 de marzo de 2026 y al 31 de diciembre de 2025
 (Cifras en Pesos)



| CONCEPTO | 2026 | 31 de diciembre 2025 | CONCEPTO | 2026 | 31 de diciembre 2025 |
|--|------------------|-------------------------|--|----------------|-------------------------|
| ACTIVO | | | PASIVO | | |
| <i>Activo Circulante</i> | | | <i>Pasivo Circulante</i> | | |
| Efectivo y Equivalentes | 2,895,085 | 3,842,897 | Cuentas por Pagar a Corto Plazo | 127,045 | 1,006,091 |
| Efectivo | | | Servicios Personales por Pagar a Corto Plazo | 114 | 114 |
| Bancos/Tesorería | 2,895,085 | 3,842,897 | Proveedores por Pagar a Corto Plazo | 32,143 | 419,627 |
| Bancos/Dependencias y Otros | | | Contratistas por Obras Públicas por Pagar a Corto Plazo | | |
| Inversiones Temporales (Hasta 3 meses) | | | Participaciones y Aportaciones por Pagar a Corto Plazo | | |
| Fondos con Afectación Específica | | | Transferencias Otorgadas por Pagar a Corto Plazo | | |
| Depósitos de Fondos de Terceros en Garantía y/o Administración | | | Intereses, Comisiones y Otros Gastos de la Deuda Pública por Pagar a Corto Plazo | | |
| Otros Efectivos y Equivalentes | | | Retenciones y Contribuciones por Pagar a Corto Plazo | 94,788 | 586,350 |
| Derechos a Recibir Efectivo o Equivalentes | 21,917 | 16,106 | Devoluciones de la Ley de Ingresos por Pagar a Corto Plazo | | |
| Inversiones Financieras de Corto Plazo | | | Otras Cuentas por Pagar a Corto Plazo | | |
| Cuentas por Cobrar a Corto Plazo | | | Documentos por Pagar a Corto Plazo | | |
| Deudores Diversos por Cobrar a Corto Plazo | 21,917 | 16,106 | Documentos Comerciales por Pagar a Corto Plazo | | |
| Ingresos por Recuperar a Corto Plazo | | | Documentos con Contratistas por Obras Públicas por Pagar a Corto Plazo | | |
| Deudores por Anticipos de la Tesorería a Corto Plazo | | | Otros Documentos por Pagar a Corto Plazo | | |
| Préstamos Otorgados a Corto Plazo | | | Porción a Corto Plazo de la Deuda Pública a Largo Plazo | | |
| Otros Derechos a Recibir Efectivo o Equivalentes a Corto Plazo | | | Porción a Corto Plazo de la Deuda Pública | | |
| Derechos a Recibir Bienes o Servicios | | | Porción a Corto Plazo de Arrendamiento Financiero | | |
| Anticipo a Proveedores por Adquisición de Bienes y Prestación de Servicios a Corto Plazo | | | Títulos y Valores a Corto Plazo | | |
| Anticipo a Proveedores por Adquisición de Bienes Inmuebles y Muebles a Corto Plazo | | | Pasivos Diferidos a Corto Plazo | | |
| Anticipo a Proveedores por Adquisición de Bienes Intangibles a Corto Plazo | | | Ingresos Cobrados por Adelantado a Corto Plazo | | |
| Anticipo a Contratistas por Obras Públicas a Corto Plazo | | | Intereses Cobrados por Adelantado a Corto Plazo | | |
| Otros Derechos a Recibir Bienes o Servicios a Corto Plazo | | | Otros Pasivos Diferidos a Corto Plazo | | |
| Inventarios | | | Fondos y Bienes de Terceros en Garantía y/o Administración a Corto Plazo | | |
| Inventario de Mercancías para Venta | | | Fondos en Garantía a Corto Plazo | | |
| Inventario de Mercancías Terminadas | | | Fondos en Administración a Corto Plazo | | |
| Inventario de Mercancías en Proceso de Elaboración | | | Fondos Contingentes a Corto Plazo | | |
| Inventario de Materias Primas, Materiales y Suministros para Producción | | | Fondos de Fideicomisos, Mandatos y Contratos Análogos a Corto Plazo | | |
| Bienes en Tránsito | | | Otros Fondos de Terceros en Garantía y/o Administración a Corto Plazo | | |
| Almacenes | | | Valores y Bienes en Garantía a Corto Plazo | | |
| Estimación por Pérdida o Deterioro de Activos Circulantes | | | Provisiones a Corto Plazo | | |
| Estimaciones para Cuentas Incobrables por Derechos a Recibir Efectivo o Equivalentes | | | Provisión para Demandas y Juicios a Corto Plazo | | |
| Estimación por Deterioro de Inventarios | | | Provisión para Contingencias a Corto Plazo | | |
| Otros Activos Circulantes | | | Otras Provisiones a Corto Plazo | | |
| Valores en Garantía | | | Otros Pasivos a Corto Plazo | | |
| Bienes en Garantía (excluye depósitos de fondos) | | | Ingresos por Clasificar | | |
| Bienes Derivados de Embargos, Decomisos, Aseguramientos y Dación en Pago | | | Recaudación por Participar | | |
| Adquisición con Fondos de Terceros | | | Otros Pasivos Circulantes | | |
| Total de Activos Circulantes | 2,917,002 | 3,859,003 | Total de Pasivos Circulantes | 127,045 | 1,006,091 |

| CONCEPTO | 2026 | 31 de diciembre 2025 | CONCEPTO | 2026 | 31 de diciembre 2025 |
|---|------------------|-------------------------|---|------------------|-------------------------|
| Activo No Circulante | | | Pasivo No Circulante | | |
| Inversiones Financieras a Largo Plazo | - | - | Cuentas por Pagar a Largo Plazo | - | - |
| Derechos a Recibir Efectivo o Equivalentes a Largo Plazo | - | - | Documentos por Pagar a Largo Plazo | - | - |
| Bienes Inmuebles, Infraestructura y Construcciones en Proceso | - | - | Deuda Pública a Largo Plazo | - | - |
| Bienes Muebles | 10,588,834 | 10,588,834 | Pasivos Diferidos a Largo Plazo | - | - |
| Activos Intangibles | - | - | Fondos y Bienes de Terceros en Garantía y/o en Administración a Largo Plazo | - | - |
| Depreciación, Deterioro y Amortización Acumulada de Bienes | (4,495,647) | (4,495,647) | Provisiones a Largo Plazo | - | - |
| Activos Diferidos | - | - | Total de Pasivos No Circulantes | - | - |
| Estimación por Pérdida o Deterioro de Activos no Circulantes | - | - | | | |
| Otros Activos no Circulantes | - | - | Total del Pasivo | 127,045 | 1,006,091 |
| Total de Activos No Circulantes | 6,093,187 | 6,093,187 | HACIENDA PÚBLICA / PATRIMONIO | | |
| | | | Hacienda Pública / Patrimonio Contribuido | 3,059,346 | 3,059,346 |
| | | | Aportaciones | - | - |
| | | | Donaciones de Capital | 3,059,346 | 3,059,346 |
| | | | Actualización de la Hacienda Pública / Patrimonio | - | - |
| | | | Hacienda Pública / Patrimonio Generado | 5,823,798 | 5,886,753 |
| | | | Resultado del Ejercicio (Ahorro / Desahorro) | 2,792,430 | 5,530,188 |
| | | | Resultados de Ejercicios Anteriores | 3,116,072 | 441,269 |
| | | | Revalúos | - | - |
| | | | Reservas | - | - |
| | | | Rectificaciones de Resultados de Ejercicios Anteriores | (84,704) | (84,704) |
| | | | Exceso o Insuficiencia en la Actualización de la Hacienda Pública / Patrimonio | - | - |
| | | | Resultado por Posición Monetaria | - | - |
| | | | Resultado por Tenencia de Activos no Monetarios | - | - |
| | | | Total Hacienda Pública / Patrimonio | 8,883,144 | 8,946,099 |
| Total del Activo | 9,010,189 | 9,952,190 | Total del Pasivo y Hacienda Pública / Patrimonio | 9,010,189 | 9,952,190 |

Bajo protesta de decir verdad declaramos que los Estados Financieros y sus notas, son razonablemente correctos y son responsabilidad del emisor.

ELABORÓ

MIRIAM BOMINGÜEZ LARA
SUBDIRECTORA DE CONTABILIDAD Y PRESUPUESTO

REVISÓ

NORMAN SONORA MARTÍNEZ
DIRECTOR ADMINISTRATIVO

AUTORIZÓ

MALÚ ESTEFANÍA AYALA GUTIÉRREZ
ENCARGADA DE DESPACHO DEL CENTRO DE CONCILIACIÓN
LABORAL DEL ESTADO DE MORELOS

| Concepto | Origen | Aplicación | Concepto | Origen | Aplicación |
|---|----------------|--------------|---|------------------|------------------|
| ACTIVO | 947,812 | 5,811 | PASIVO | - | 879,046 |
| <i>Activo Circulante</i> | 947,812 | 5,811 | <i>Pasivo Circulante</i> | - | 879,046 |
| Efectivo y Equivalentes | 947,812 | - | Cuentas por Pagar a Corto Plazo | - | 879,046 |
| Derechos a Recibir Efectivo o Equivalentes | - | 5,811 | Documentos por Pagar a Corto Plazo | - | - |
| Derechos a Recibir Bienes o Servicios | - | - | Porción a Corto Plazo de la Deuda Pública a Largo Plazo | - | - |
| Inventarios | - | - | Títulos y Valores a Corto Plazo | - | - |
| Almacenes | - | - | Pasivos Diferidos a Corto Plazo | - | - |
| Estimación por Pérdida o Deterioro de Activos Circulantes | - | - | Fondos y Bienes de Terceros en Garantía y/o Administración a Corto Plazo | - | - |
| Otros Activos Circulantes | - | - | Provisiones a Corto Plazo | - | - |
| | | | Otros Pasivos a Corto Plazo | - | - |
| <i>Activo No Circulante</i> | - | - | <i>Pasivo No Circulante</i> | - | - |
| Inversiones Financieras a Largo Plazo | - | - | Cuentas por Pagar a Largo Plazo | - | - |
| Derechos a Recibir Efectivo o Equivalentes a Largo Plazo | - | - | Documentos por Pagar a Largo Plazo | - | - |
| Bienes Inmuebles, Infraestructura y Construcciones en Proceso | - | - | Deuda Pública a Largo Plazo | - | - |
| Bienes Muebles | - | - | Pasivos Diferidos a Largo Plazo | - | - |
| Activos Intangibles | - | - | Fondos y Bienes de Terceros en Garantía y/o Administración a Largo Plazo | - | - |
| Depreciación, Deterioro y Amortización Acumulada de Bienes | - | - | Provisiones a Largo Plazo | - | - |
| Activos Diferidos | - | - | | | |
| Estimación por Pérdida o Deterioro de Activos no Circulantes | - | - | | | |
| Otros Activos no Circulantes | - | - | HACIENDA PÚBLICA / PATRIMONIO | 2,674,803 | 2,737,758 |
| | | | <i>Hacienda Pública / Patrimonio Contribuido</i> | - | - |
| | | | Aportaciones | - | - |
| | | | Donaciones de Capital | - | - |
| | | | Actualización de la Hacienda Pública / Patrimonio | - | - |
| | | | <i>Hacienda Pública / Patrimonio Generado</i> | 2,674,803 | 2,737,758 |
| | | | Resultado del Ejercicio (Ahorro / Desahorro) | - | 2,737,758 |
| | | | Resultados de Ejercicios Anteriores | 2,674,803 | - |
| | | | Revalúos | - | - |
| | | | Reservas | - | - |
| | | | Rectificaciones de Resultados de Ejercicios Anteriores | - | - |
| | | | <i>Exceso o Insuficiencia en la Actualización de la Hacienda Pública / Patrimonio</i> | - | - |
| | | | Resultado por Posición Monetaria | - | - |
| | | | Resultado por Tenencia de Activos no Monetarios | - | - |

Bajo protesta de decir verdad declaramos que los Estados Financieros y sus notas, son razonablemente correctos y son responsabilidad del emisor.

ELABORÓ

MIRIAM BÓMINGUEZ LARA
SUBDIRECTORA DE CONTABILIDAD Y PRESUPUESTO

REVISÓ

NORMAN SONORA MARTÍNEZ
DIRECTOR ADMINISTRATIVO

AUTORIZO

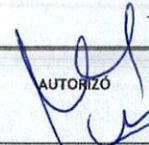
MALÚ ESTEFANÍA AYALA GUTIÉRREZ
ENCARGADA DE DESPACHO DEL CENTRO DE
CONCILIACIÓN LABORAL DEL ESTADO DE MORELOS

| Concepto | Saldo Inicial | Cargos del Periodo | Abonos del Periodo | Saldo Final | Variación del Periodo |
|---|------------------|--------------------|--------------------|------------------|-----------------------|
| ACTIVO | 9,952,190 | 14,318,699 | 15,260,700 | 9,010,189 | (942,001) |
| <i>Activo Circulante</i> | <i>3,859,003</i> | <i>14,318,699</i> | <i>15,260,700</i> | <i>2,917,002</i> | <i>(942,001)</i> |
| Efectivo y Equivalentes | 3,842,897 | 7,158,528 | 8,106,340 | 2,895,085 | (947,812) |
| Derechos a Recibir Efectivo o Equivalentes | 16,106 | 7,160,171 | 7,154,360 | 21,917 | 5,811 |
| Derechos a Recibir Bienes o Servicios | - | - | - | - | - |
| Inventarios | - | - | - | - | - |
| Almacenes | - | - | - | - | - |
| Estimación por Pérdida o Deterioro de Activos Circulantes | - | - | - | - | - |
| Otros Activos Circulantes | - | - | - | - | - |
| <i>Activo No Circulante</i> | <i>6,093,187</i> | <i>-</i> | <i>-</i> | <i>6,093,187</i> | <i>-</i> |
| Inversiones Financieras a Largo Plazo | - | - | - | - | - |
| Derechos a Recibir Efectivo o Equivalentes a Largo Plazo | - | - | - | - | - |
| Bienes Inmuebles, Infraestructura y Construcciones en Proceso | - | - | - | - | - |
| Bienes Muebles | 10,588,834 | - | - | 10,588,834 | - |
| Activos Intangibles | - | - | - | - | - |
| Depreciación, Deterioro y Amortización Acumulada de Bienes | (4,495,647) | - | - | (4,495,647) | - |
| Activos Diferidos | - | - | - | - | - |
| Estimación por Pérdida o Deterioro de Activos no Circulantes | - | - | - | - | - |
| Otros Activos no Circulantes | - | - | - | - | - |

Bajo protesta de decir verdad declaramos que los Estados Financieros y sus notas, son razonablemente correctos y son responsabilidad del emisor.

ELABORÓ



MIRIAM DOMÍNGUEZ LARA
SUBDIRECTORA DE CONTABILIDAD Y PRESUPUESTO

REVISÓ



NORMAN SONORA MARTÍNEZ
DIRECTOR ADMINISTRATIVO

AUTORIZÓ

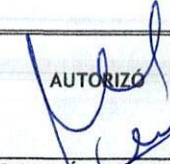

MALÚ ESTEFANÍA AYALA GUTIÉRREZ
ENCARGADA DE DESPACHO DEL CENTRO DE
CONCILIACIÓN LABORAL DEL ESTADO DE MORELOS



Primer Informe de Cuenta Pública
CENTRO DE CONCILIACIÓN LABORAL DEL ESTADO DE MORELOS
Estado Analítico de la Deuda y Otros Pasivos
Del 1 de enero al 31 de marzo de 2026
(Cifras en Pesos)



| Denominación de las Deudas | Moneda de Contratación | Institución o País Acreedor | Saldo Inicial del Periodo | Saldo Final del Periodo |
|--|------------------------|-----------------------------|---------------------------|-------------------------|
| DEUDA PÚBLICA | | | | |
| Corto Plazo | | | | |
| Deuda Interna | Pesos | | - | - |
| Instituciones de Crédito | | | - | - |
| Títulos y Valores | | | - | - |
| Arrendamientos Financieros | | | - | - |
| Deuda Externa | Pesos | | - | - |
| Organismos Financieros Internacionales | | | - | - |
| Deuda Bilateral | | | - | - |
| Títulos y Valores | | | - | - |
| Arrendamientos Financieros | | | - | - |
| <i>Subtotal de Deuda Pública a Corto Plazo</i> | | | - | - |
| Largo Plazo | | | | |
| Deuda Interna | Pesos | | - | - |
| Instituciones de Crédito | | | - | - |
| Títulos y Valores | | | - | - |
| Arrendamientos Financieros | | | - | - |
| Deuda Externa | Pesos | | - | - |
| Organismos Financieros Internacionales | | | - | - |
| Deuda Bilateral | | | - | - |
| Títulos y Valores | | | - | - |
| Arrendamientos Financieros | | | - | - |
| <i>Subtotal de Deuda Pública a Largo Plazo</i> | | | - | - |
| Total de Otros Pasivos | | | 1,006,091 | 127,045 |
| Total Deuda Pública y Otros Pasivos | | | 1,006,091 | 127,045 |

Bajo protesta de decir verdad declaramos que los Estados Financieros y sus notas, son razonablemente correctos y son responsabilidad del emisor.

ELABORÓ

MIRIAM DOMÍNGUEZ LARA
SUBDIRECTORA DE CONTABILIDAD Y
PRESUPUESTO

REVISÓ

NORMAN SONORA MARTÍNEZ
DIRECTOR ADMINISTRATIVO

AUTORIZÓ

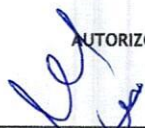
MALÚ ESTEFANÍA AYALA GUTIÉRREZ
ENCARGADA DE DESPACHO DEL CENTRO DE
CONCILIACIÓN LABORAL DEL ESTADO DE
MORELOS



Primer Informe de Cuenta Pública
CENTRO DE CONCILIACIÓN LABORAL DEL ESTADO DE MORELOS
Informe Analítico de la Deuda Pública y Otros Pasivos - LDF
Del 1 de enero al 31 de marzo de 2026
(Cifras en Pesos)



| Denominación de la Deuda Pública y Otros Pasivos | Saldo al 31 de Diciembre de 2025 | Disposiciones del Periodo | Amortizaciones del Periodo | Revaluaciones, Reclasificaciones y Otros Ajustes | Saldo Final del Periodo | Pago de Intereses del Periodo | Pago de Comisiones y demás costos asociados durante el Periodo |
|--|----------------------------------|---------------------------|----------------------------|--|-------------------------|-------------------------------|--|
| Deuda Pública | - | - | - | - | - | - | - |
| Corto Plazo | - | - | - | - | - | - | - |
| Instituciones de Crédito | - | - | - | - | - | - | - |
| Títulos y Valores | - | - | - | - | - | - | - |
| Arrendamientos Financieros | - | - | - | - | - | - | - |
| Largo Plazo | - | - | - | - | - | - | - |
| Instituciones de Crédito | - | - | - | - | - | - | - |
| Títulos y Valores | - | - | - | - | - | - | - |
| Arrendamientos Financieros | - | - | - | - | - | - | - |
| Otros Pasivos | 1,006,091 | - | - | - | 127,045 | - | - |
| Total de la Deuda Pública y Otros Pasivos | 1,006,091 | - | - | - | 127,045 | - | - |
| Deuda Contingente¹ (Informativo) | - | - | - | - | - | - | - |
| Deuda Contingente 1 | - | - | - | - | - | - | - |
| Deuda Contingente 2 | - | - | - | - | - | - | - |
| Deuda Contingente xx | - | - | - | - | - | - | - |
| Valor de Instrumentos Bono Cupón Cero² (Informativo) | - | - | - | - | - | - | - |
| Instrumento Bono Cupón Cero 1 | - | - | - | - | - | - | - |
| Instrumento Bono Cupón Cero 2 | - | - | - | - | - | - | - |
| Instrumento Bono Cupón Cero xx | - | - | - | - | - | - | - |

- 1 Se refiere a cualquier Financiamiento sin fuente o garantía de pago definida, que sea asumida de manera solidaria o subsidiaria por las Entidades Federativas con sus Municipios, organismos descentralizados y empresas de participación estatal mayoritaria y fideicomisos, locales o municipales, y por los Municipios con sus respectivos organismos descentralizados y empresas de participación municipal mayoritaria.
- 2 Se refiere al valor del Bono Cupón Cero que respalda el pago de los créditos asociados al mismo (Activo).

| Obligaciones a Corto Plazo | Monto Contratado | Plazo Pactado | Tasa de Interés | Comisiones y Costos Relacionados | Tasa Efectiva |
|---|------------------|---------------|-----------------|----------------------------------|---------------|
| Obligaciones a Corto Plazo (Informativo) | | | | | |
| Crédito 1 | - | - | - | - | - |
| Crédito 2 | - | - | - | - | - |
| Crédito xx | - | - | - | - | - |

Bajo protesta de decir verdad declaramos que los Estados Financieros y sus notas, son razonablemente correctos y son responsabilidad del emisor.

ELABORÓ

MIRIAM DOMÍNGUEZ LARA
SUBDIRECTORA DE CONTABILIDAD Y PRESUPUESTO

REVISÓ

NORMAN SONORA MARTÍNEZ
DIRECTOR ADMINISTRATIVO

AUTORIZÓ

MALÚ ESTEFANÍA AYALA GUTIÉRREZ
ENCARGADA DE DESPACHO DEL CENTRO DE
CONCILIACIÓN LABORAL DEL ESTADO DE
MORELOS

| Denominación de las Obligaciones Diferentes de Financiamiento | Fecha del Contrato | Fecha de inicio de operación del proyecto | Fecha de vencimiento | Monto de la inversión pactado | Plazo pactado | Monto promedio mensual del pago de la contraprestación | Monto promedio mensual del pago de la contraprestación correspondiente al pago de inversión | Monto pagado de la inversión al 31 de marzo de 2026 | Monto pagado de la inversión actualizado al 31 de marzo de 2026 | Saldo pendiente por pagar de la inversión al 31 de marzo de 2026 |
|---|--------------------|---|----------------------|-------------------------------|---------------|--|---|---|---|--|
| Asociaciones Público Privadas (APP 's) | | | | - | | - | - | - | - | - |
| APP 1 | | | | - | | - | - | - | - | - |
| APP 2 | | | | - | | - | - | - | - | - |
| APP 3 | | | | - | | - | - | - | - | - |
| APP xx | | | | - | | - | - | - | - | - |
| Otros Instrumentos | | | | - | | - | - | - | - | - |
| Otro Instrumento 1 | | | | - | | - | - | - | - | - |
| Otro Instrumento 2 | | | | - | | - | - | - | - | - |
| Otro Instrumento 3 | | | | - | | - | - | - | - | - |
| Otro Instrumento xx | | | | - | | - | - | - | - | - |
| Total de Obligaciones Diferentes de Financiamiento | | | | - | | - | - | - | - | - |

NO APLICA

Bajo protesta de decir verdad declaramos que los Estados Financieros y sus notas, son razonablemente correctos y son responsabilidad del emisor.

ELABORÓ

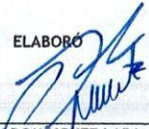
MIRIAM DOMÍNGUEZ LARA
SUBDIRECTORA DE CONTABILIDAD Y
PRESUPUESTO

REVISÓ

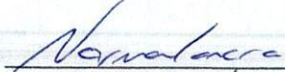

NORMAN SONORA MARTÍNEZ
DIRECTOR ADMINISTRATIVO

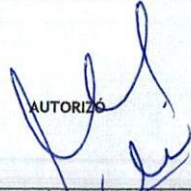
AUTORIZÓ



MALÚ ESTEFANÍA AYALA GUTIÉRREZ
ENCARGADA DE DESPACHO DEL CENTRO DE CONCILIACIÓN
LABORAL DEL ESTADO DE MORELOS

| Concepto | Hacienda Pública / Patrimonio Contribuido | Hacienda Pública / Patrimonio Generado de Ejercicios Anteriores | Hacienda Pública / Patrimonio Generado del Ejercicio | Exceso o Insuficiencia en la Actualización de la Hacienda Pública / Patrimonio | Total |
|--|---|---|--|--|------------------|
| Hacienda Pública / Patrimonio Contribuido Neto de 2025 | 3,059,346 | - | - | - | 3,059,346 |
| <i>Aportaciones</i> | - | - | - | - | - |
| <i>Donaciones de Capital</i> | 3,059,346 | - | - | - | 3,059,346 |
| <i>Actualización de la Hacienda Pública / Patrimonio</i> | - | - | - | - | - |
| Hacienda Pública / Patrimonio Generado Neto de 2025 | - | 356,565 | 5,530,188 | - | 5,886,753 |
| <i>Resultado del Ejercicio (Ahorro / Desahorro)</i> | - | - | 5,530,188 | - | 5,530,188 |
| <i>Resultados de Ejercicios Anteriores</i> | - | 441,269 | - | - | 441,269 |
| <i>Revalúos</i> | - | - | - | - | - |
| <i>Reservas</i> | - | - | - | - | - |
| <i>Rectificaciones de Resultados de Ejercicios Anteriores</i> | - | (84,704) | - | - | (84,704) |
| Exceso o Insuficiencia en la Actualización de la Hacienda Pública / Patrimonio Neto de 2025 | - | - | - | - | - |
| <i>Resultado por Posición Monetaria</i> | - | - | - | - | - |
| <i>Resultado por Tenencia de Activos no Monetarios</i> | - | - | - | - | - |
| Hacienda Pública / Patrimonio Neto Final de 2025 | 3,059,346 | 356,565 | 5,530,188 | - | 8,946,099 |
| Cambios en la Hacienda Pública / Patrimonio Contribuido Neto de 2026 | - | - | - | - | - |
| <i>Aportaciones</i> | - | - | - | - | - |
| <i>Donaciones de Capital</i> | - | - | - | - | - |
| <i>Actualización de la Hacienda Pública / Patrimonio</i> | - | - | - | - | - |
| Variaciones de la Hacienda Pública / Patrimonio Generado Neto de 2026 | - | 2,674,803 | (2,737,758) | - | (62,955) |
| <i>Resultado del Ejercicio (Ahorro / Desahorro)</i> | - | - | 2,792,430 | - | 2,792,430 |
| <i>Resultados de Ejercicios Anteriores</i> | - | 2,674,803 | (5,530,188) | - | (2,855,385) |
| <i>Revalúos</i> | - | - | - | - | - |
| <i>Reservas</i> | - | - | - | - | - |
| <i>Rectificaciones de Resultados de Ejercicios Anteriores</i> | - | - | - | - | - |
| Cambios en el Exceso o Insuficiencia en la Actualización de la Hacienda Pública / Patrimonio Neto de 2026 | - | - | - | - | - |
| <i>Resultado por Posición Monetaria</i> | - | - | - | - | - |
| <i>Resultado por Tenencia de Activos no Monetarios</i> | - | - | - | - | - |
| Hacienda Pública / Patrimonio Neto Final de 2026 | 3,059,346 | 3,031,368 | 2,792,430 | - | 8,883,144 |

Bajo protesta de decir verdad declaramos que los Estados Financieros y sus notas, son razonablemente correctos y son responsabilidad del emisor.

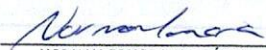
ELABORÓ

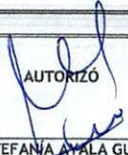
MIRIAM DOMÍNGUEZ LARA
SUBDIRECTORA DE CONTABILIDAD Y PRESUPUESTO

REVISÓ

NORMAN SONORA MARTÍNEZ
DIRECTOR ADMINISTRATIVO

AUTORIZÓ

MALÚ ESTEFANÍA AYALA GUTIÉRREZ
ENCARGADA DE DESPACHO DEL CENTRO DE CONCILIACIÓN LABORAL DEL ESTADO DE MORELOS

| Concepto | 2026 | 2025 | Concepto | 2026 | 2025 |
|---|------------------|--------------------|--|------------------|--------------------|
| Flujos de Efectivo de las Actividades de Operación | | | Flujos de Efectivo de las Actividades de Inversión | | |
| <i>Origen</i> | 7,153,758 | 6,365,891 | <i>Origen</i> | - | - |
| Impuestos | - | - | Bienes Inmuebles, Infraestructura y Construcciones en Proceso | - | - |
| Cuotas y Aportaciones de Seguridad Social | - | - | Bienes Muebles | - | - |
| Contribuciones de Mejoras | - | - | Otros Orígenes de Inversión | - | - |
| Derechos | - | - | | | |
| Productos | - | - | <i>Aplicación</i> | - | - |
| Aprovechamientos | - | - | Bienes Inmuebles, Infraestructura y Construcciones en Proceso | - | - |
| Ingresos por Venta de Bienes y Prestación de Servicios | - | - | Bienes Muebles | - | - |
| Participaciones, Aportaciones, Convenios, Incentivos Derivados de la Colaboración Fiscal y Fondos Distintos de Aportaciones | - | - | Otras Aplicaciones de Inversión | - | - |
| Transferencias, Asignaciones, Subsidios y Subvenciones, y Pensiones y Jubilaciones | 7,153,758 | 6,365,891 | | | |
| Otros Orígenes de Operación | - | - | Flujos Netos de Efectivo por Actividades de Inversión | - | - |
| | | | Flujo de Efectivo de las Actividades de Financiamiento | | |
| <i>Aplicación</i> | 8,101,570 | 12,247,608 | <i>Origen</i> | - | - |
| Servicios Personales | 3,781,922 | 3,111,501 | Endeudamiento Neto | - | - |
| Materiales y Suministros | 14,825 | - | Interno | - | - |
| Servicios Generales | 564,581 | 464,787 | Externo | - | - |
| Transferencias Internas y Asignaciones al Sector Público | - | - | Otros Orígenes de Financiamiento | - | - |
| Transferencias al resto del Sector Público | - | - | | | |
| Subsidios y Subvenciones | - | - | <i>Aplicación</i> | - | - |
| Ayudas Sociales | - | - | Servicios de la Deuda | - | - |
| Pensiones y Jubilaciones | - | - | Interno | - | - |
| Transferencias a Fideicomisos, Mandatos y Contratos Análogos | - | - | Externo | - | - |
| Transferencias a la Seguridad Social | - | - | Otras Aplicaciones de Financiamiento | - | - |
| Donativos | - | - | | | |
| Transferencias al Exterior | - | - | Flujos Netos de Efectivo por Actividades de Financiamiento | - | - |
| Participaciones | - | - | | | |
| Aportaciones | - | - | Incremento / Disminución Neta en el Efectivo y Equivalentes al Efectivo | (947,812) | (5,881,717) |
| Convenios | - | - | | | |
| Otras Aplicaciones de Operación | 3,740,242 | 8,671,320 | Efectivo y Equivalentes al Efectivo al Inicio del Ejercicio | 3,842,897 | 8,742,667 |
| | | | | | |
| Flujos Netos de Efectivo por Actividades de Operación | (947,812) | (5,881,717) | Efectivo y Equivalentes al Efectivo al Final del Ejercicio | 2,895,085 | 2,860,950 |

Bajo protesta de decir verdad declaramos que los Estados Financieros y sus notas, son razonablemente correctos y son responsabilidad del emisor.

ELABORÓ

MIRIAM DOMÍNGUEZ LARA
SUBDIRECTORA DE CONTABILIDAD Y PRESUPUESTO

REVISÓ

NORMAN SONORA MARTÍNEZ
DIRECTOR ADMINISTRATIVO

AUTORIZÓ

MALÚ ESTEFANÍA AYALA GUTIÉRREZ
ENCARGADA DE DESPACHO DEL CENTRO DE CONCILIACIÓN
LABORAL DEL ESTADO DE MORELOS



CUENTA PÚBLICA PRIMER TRIMESTRE 2026 PASIVOS CONTINGENTES

NO APLICA

El Centro de Conciliación Laboral del Estado de Morelos
Al periodo que se informa no cuenta con registros de Pasivos Contingentes al
primer trimestre de 2026.





MORELOS

LA TIERRA QUE NOS UNE
CONGRESO DEL ESTADO
2024 - 2026

ECONOMÍA

SECRETARÍA DE DESARROLLO
ECONÓMICO Y DEL TRABAJO



Centro de
Conciliación Laboral
DEL ESTADO DE MORELOS

CENTRO DE CONCILIACIÓN LABORAL DEL ESTADO DE MORELOS

NOTAS A LOS ESTADOS FINANCIEROS AL 31 DE MARZO DE 2026 UNIDAD MONETARIA: PESOS MEXICANOS

NOTAS DE GESTIÓN ADMINISTRATIVA

Los Estados Financieros del Centro de Conciliación Laboral del Estado de Morelos proporcionan la información financiera del ente público, las cuales se han tomado en cuenta para la toma de decisiones durante el periodo del 01 de enero al 31 de marzo de 2026.

1. AUTORIZACIÓN E HISTORIA

a) FECHA DE CREACIÓN DEL ENTE PÚBLICO.

Conforme al Decreto número treinta y cinco, por el que se expide la Declaratoria para el inicio de funciones del Tribunal Laboral del Poder Judicial del Estado de Morelos y el Centro de Conciliación Laboral del Estado de Morelos, así como la declaratoria correspondiente para el inicio de funciones del Tribunal Laboral del Poder Judicial del Estado de Morelos y del Centro de Conciliación del Estado de Morelos, a partir del 3 de noviembre del 2021.

b) PRINCIPALES CAMBIOS EN LA ESTRUCTURA.

“Sin información que reportar.”

2. PANORAMA ECONÓMICO Y FINANCIERO

De conformidad con lo dispuesto por el artículo 123, apartado A, fracción XX, segundo párrafo, de la Constitución Federal, cada entidad federativa tiene la obligación de instituir Centros de Conciliación, especializados e imparciales, dotados de personalidad jurídica y patrimonio propio, autonomía técnica, operativa, presupuestaria, de decisión y de gestión. Mismos que se regirán por los principios de certeza, independencia, legalidad, imparcialidad, confiabilidad, eficacia, objetividad, profesionalismo, transparencia y publicidad, siendo así un mandato Constitucional la integración y operación del Centro de Conciliación Laboral Estatal.

El Centro de Conciliación Laboral del Estado de Morelos, desde el inicio de sus funciones en el año 2021, ha ido incrementando su operatividad de forma considerable, brindando las asesorías a los usuarios, generando gastos básicos en incremento como renta, papelería, limpieza, telefonía, internet, gasolina, etc.

Es por ello que el presupuesto que le ha sido asignado a este Organismo es insuficiente para la operatividad del mismo, ya que el presupuesto autorizado solo cubre gastos del capítulo 1000-Servicios Personales.





MORELOS

LA TIERRA QUE NOS UNE
CONGRESO DEL ESTADO
2014 - 2018

ECONOMÍA

SECRETARÍA DE DESARROLLO
ECONÓMICO Y DEL TRABAJO



Centro de
Conciliación Laboral
DEL ESTADO DE MORELOS

Por lo que se ha recurrido a hacer uso de los remanentes de los ejercicios 2022 y 2023, mismo que ha sido autorizado por las autoridades de la junta de Gobierno de este Organismo.

Sin embargo, para el ejercicio 2025 no fue autorizado el remante 2024, recurso que se reintegró a la Secretaría de Hacienda del Estado de Morelos.

Dado que la cantidad aprobada por la cantidad de \$24,670,480.03, solo fue cubierta para los gastos de Servicios personales.

En el mes de febrero se solicitó una ampliación presupuestal, fue así como mediante oficio número SH/CE/DGPGP/0607-LM-2024, se autorizó una ampliación presupuestal por la cantidad de \$1,433,000.00, cantidad que cubrió el gasto correspondiente a arrendamiento de edificios de febrero a diciembre, y servicios básicos como gasolina, energía eléctrica, internet y telefonía, únicamente para los meses de enero a abril, situación que compromete la atención al público y la operatividad del Organismo.

En el mes de junio mediante oficio SH/CE/DGPGP/2310/JGA/2025, se autorizó una segunda ampliación presupuestal, por la cantidad de \$2,745,500.00, para los meses de abril a diciembre de 2025, cantidad que sustentaría las necesidades básicas del Organismo.

En el ejercicio 2026 se aprobó a este organismo un presupuesto por la cantidad de \$25,657,299.23 (Veinticinco millones seiscientos cincuenta y siete mil doscientos noventa y nueve pesos 23/100 M.N.)

En el mes de febrero se autorizó una ampliación presupuestal por la cantidad de \$2,858,436.00 (Dos millones ochocientos cincuenta y ocho mil cuatrocientos treinta y seis pesos 00/100 M.N.) como mediante oficio número SAF/SE/DGPGP/0491-LM/2026, cantidad que resulta insuficiente para cubrir los gastos de operación del ejercicio fiscal 2026.

3. ORGANIZACIÓN Y OBJETIVO SOCIAL

a) Objeto Social.

El Centro de Conciliación Laboral es un Organismo Público Descentralizado de la Administración Pública del Estado de Morelos, especializado e imparcial, con personalidad jurídica y patrimonio propio, sectorizado a la Secretaría de Desarrollo Económico y del Trabajo del Poder Ejecutivo del Gobierno del Estado de Morelos, cuyo objeto es sustanciar el procedimiento de conciliación obligatorio que deberán agotar los trabajadores y patrones previo al juicio ante los tribunales laborales, en los asuntos individuales y colectivos del orden estatal.

El Centro tendrá por objeto brindar el servicio público de conciliación laboral para la resolución de los conflictos entre patrones y trabajadores en asuntos del orden local y, con ello, procurar el equilibrio social entre los factores de la producción, mediante el diálogo y la concertación de las partes interesadas.

b) Principal actividad.





El Centro tendrá por objeto brindar el servicio público de conciliación laboral para la resolución de los conflictos entre patrones y trabajadores.

c) Ejercicio fiscal.

La presente cuenta pública comprende del 01 de enero al 31 de marzo de 2026.

d) Régimen jurídico.

- Estatuto Orgánico del Centro de Conciliación Laboral del Estado de Morelos.
- Ley Orgánica del Centro de Conciliación Laboral del Estado de Morelos.
- Decreto número treinta y cinco, por el que se expide la declaratoria para el inicio de funciones del tribunal laboral del poder judicial del estado de Morelos y el Centro de Conciliación Laboral del Estado de Morelos.

e) Consideraciones fiscales del ente: revelar el tipo de contribuciones que esté obligado a pagar o retener.

El Organismo tributa en el Régimen fiscal de Personas Morales con Fines no Lucrativos. Tiene la obligación de retener el Impuesto Sobre la Renta (ISR) por sueldos y salarios de conformidad con el artículo 79 de la Ley de Impuesto Sobre la Renta. Presentar las declaraciones mensuales del Impuesto Sobre la Renta (ISR) por sueldos y salarios.

f) Estructura Organizacional Básica

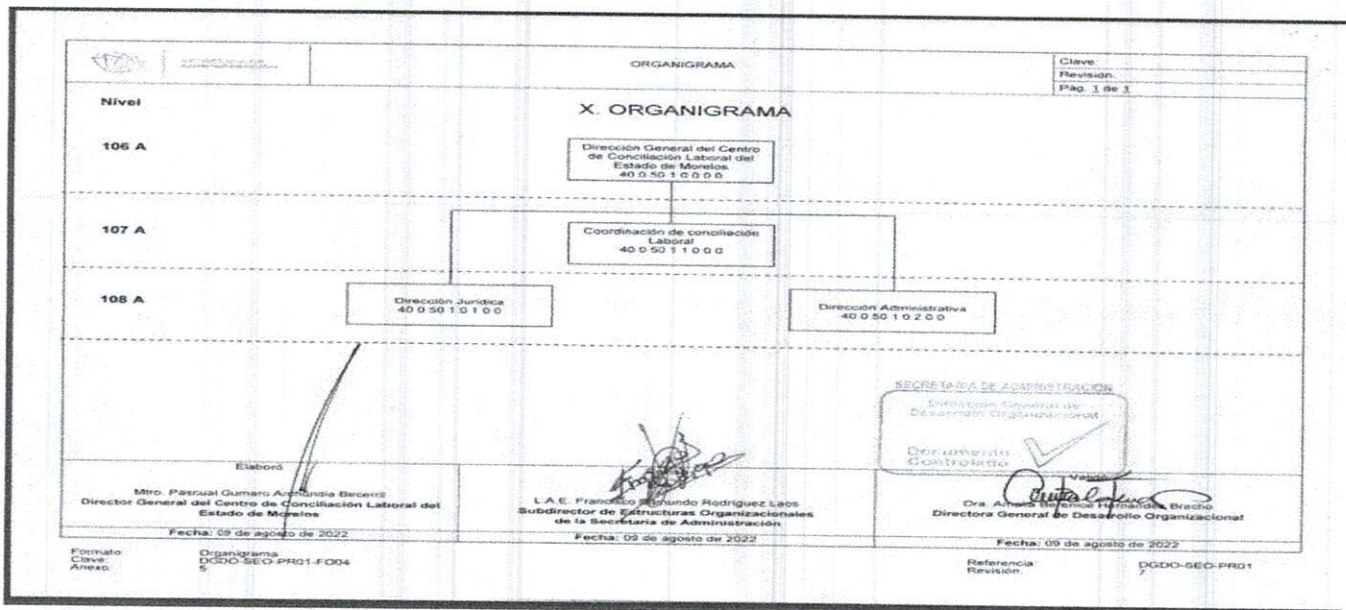



MORELOS

LA TIERRA QUE NOS UNE
0291300 01 03100
304 - 274

ECONOMÍA

SECRETARÍA DE DESARROLLO
ECONÓMICO Y DEL TRABAJO



**Centro de
Conciliación Laboral**
DEL ESTADO DE MORELOS

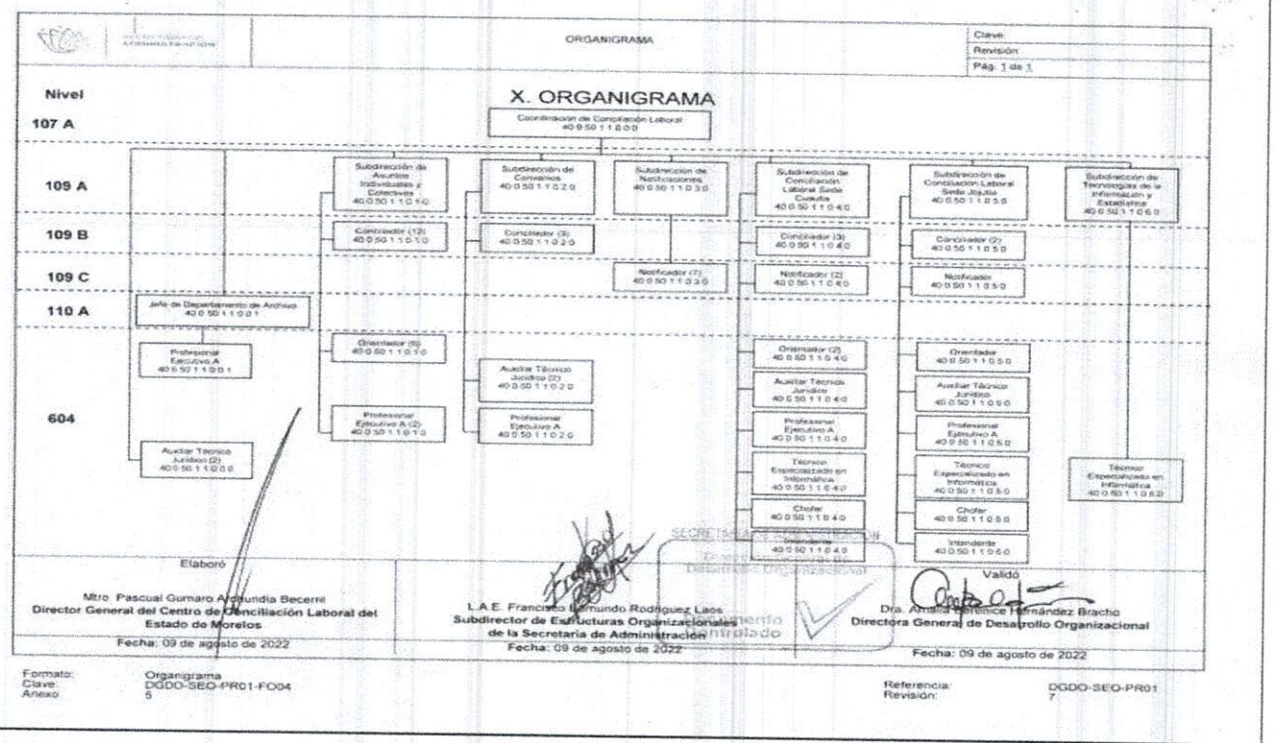
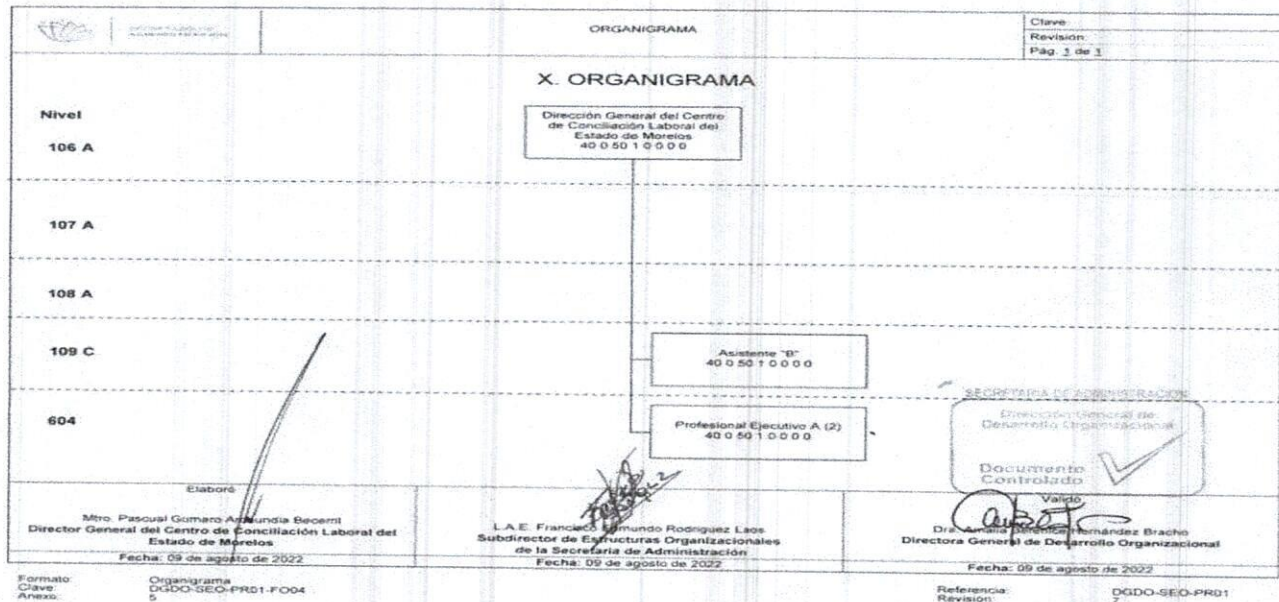

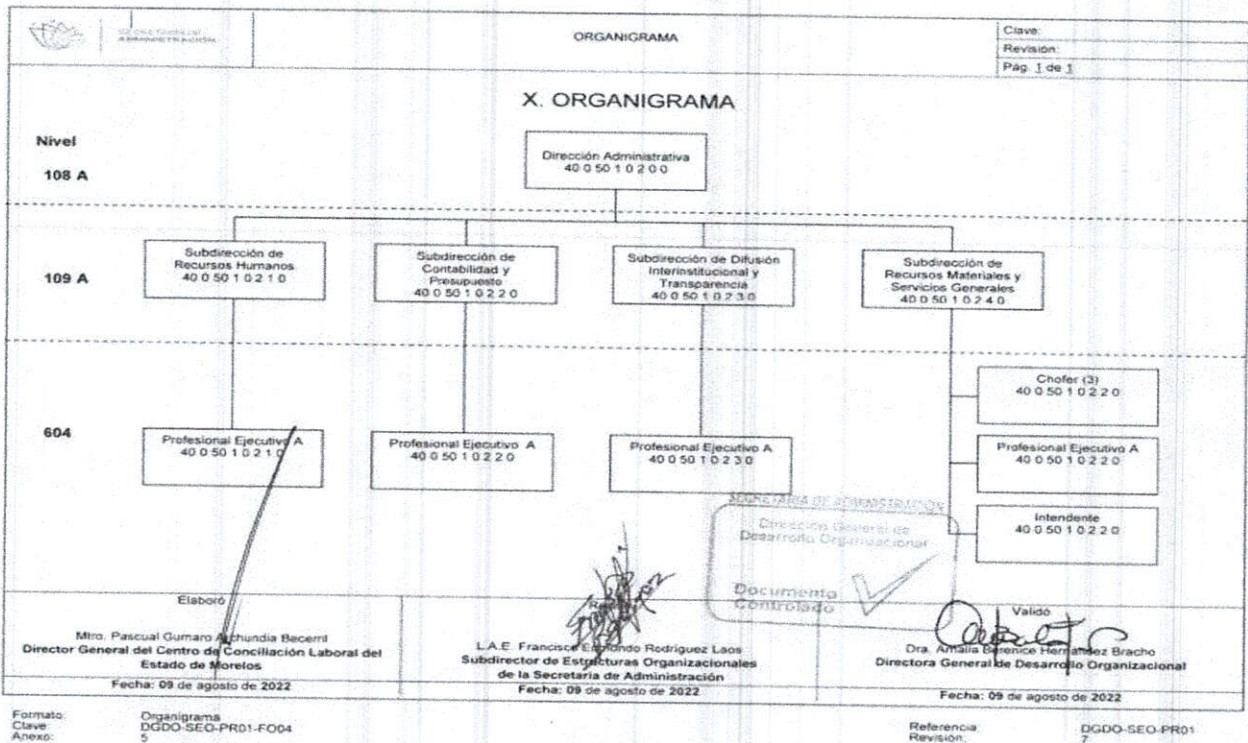
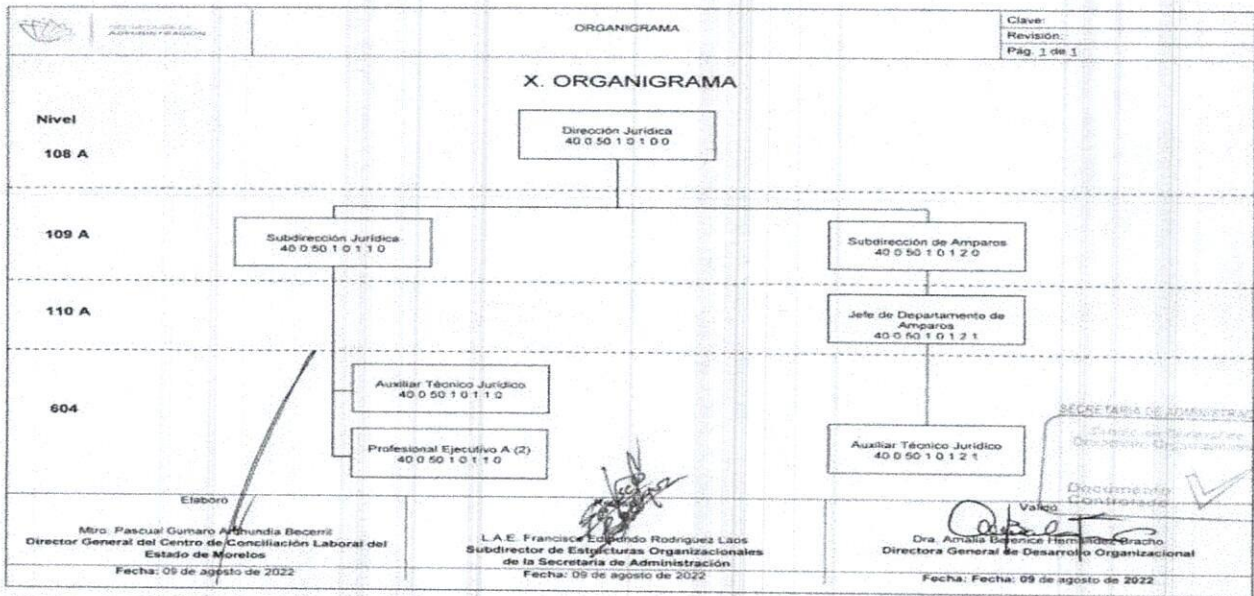



MORELOS

LA TIERRA QUE NOS UNE
CONSEJO DEL ESTADO
2014 - 2018

ECONOMÍA

SECRETARÍA DE DESARROLLO
ECONÓMICO Y DEL TRABAJO



Centro de
Conciliación Laboral
DEL ESTADO DE MORELOS

g) Fideicomisos de los cuales es fideicomitente o fideicomisario, y contratos análogos, incluyendo mandatos de los cuales es parte.

“Sin información que reportar.”

4. BASES DE PREPARACIÓN DE LOS ESTADOS FINANCIEROS

a) Los Estados Financieros se elaboran de acuerdo a los lineamientos y criterios establecidos en la Ley General de Contabilidad Gubernamental, así como de acuerdo a los lineamientos y normas aprobados por el Consejo de Armonización Contable (CONAC).

b) Las cuentas que afectan económicamente al Centro de Conciliación Laboral del Estado de Morelos están cuantificadas en términos monetarios, así mismo los registros de las operaciones corresponde al monto erogado para la adquisición conforme a la documentación original justificada y comprobada.

c) Para la preparación de los Estados financieros se aplican los postulados básicos siguientes:

Sustancia Económica, Entes Públicos, Existencia Permanente, Revelación Suficiente, Importancia Relativa, Registro e Integración Presupuestaria, Consolidación de la Información Financiera, Devengo Contable, Valuación, Dualidad Económica, Consistencia.

d) Normatividad supletoria.

“Sin información que reportar”

e) Para las entidades que por primera vez estén implementando la base de devengado de acuerdo a la Ley de Contabilidad.

“Sin información que reportar.”

5. POLÍTICAS DE CONTABILIDAD SIGNIFICATIVAS

a) Actualización: se informará del método utilizado para la actualización del valor de los activos, pasivos y Hacienda Pública/Patrimonio y las razones de dicha elección. Así como informar de la desconexión o reconexión inflacionaria.

El método empleado para la actualización y registro del valor de los activos se realiza conforme al documento técnico Principales Reglas de Registro y Valoración de Patrimonio (Elementos Generales) emitidos por el Consejo de Armonización Contable (CONAC).

b) Informar sobre la realización de operaciones en el extranjero y de sus efectos en la información financiera gubernamental, considerando entre otros el importe de las variaciones cambiarias





reconocidas en el resultado (ahorro o desahorro).

“Sin información que reportar”

c) Método de valuación de la inversión en acciones de Compañías subsidiarias no consolidadas y asociadas.

“Sin información que reportar.”

d) Sistema y método de valuación de inventarios y costo de lo vendido.

Para la valuación de los bienes muebles, se realiza conforme al documento técnico Reglas de Registro y Valoración de Patrimonio (Elementos Generales) emitidos por el Consejo de Armonización Contable (CONAC).

Así como para inventarios de materiales y suministros de consumo, este Organismo no cuenta con inventarios de esta índole, derivado que la actividad principal, es el servicio público de Conciliación Laboral, para la resolución de conflictos entre patrones y trabajadores en asuntos del orden local.

e) Beneficios a empleados: revelar el cálculo de la reserva actuarial, valor presente de los ingresos esperados comparado con el valor presente de la estimación de gastos tanto de los beneficiarios actuales como futuros.

“Sin información que reportar.”

f) Provisiones: objetivo de su creación, monto y plazo.

Se realizan provisiones de compromisos generados a beneficio de los trabajadores del Organismo, como lo es la gratificación de fin de año, así como provisiones por juicios y demandas de carácter laboral interpuestas ante el Centro de Conciliación Laboral del Estado de Morelos. Compromisos de obligaciones de pago de servicios generales e impuestos.

g) Reservas: objetivo de su creación, monto y plazo.

“Sin información que reportar.”

h) Cambios en políticas contables y corrección de errores junto con la revelación de los efectos que se tendrá en la información financiera del ente público, ya sea retrospectivos o prospectivos.

“Sin información que reportar.”

i) Reclasificaciones: se deben revelar todos aquellos movimientos entre cuentas por efectos de cambios en los tipos de operaciones.





MORELOS

LA TIERRA QUE NOS UNE
GOBIERNO DEL ESTADO
1924 - 2024

ECONOMÍA

SECRETARÍA DE DESARROLLO
ECONÓMICO Y DEL TRABAJO



**Centro de
Conciliación Laboral**
DEL ESTADO DE MORELOS

Durante el ejercicio 2025 no se han realizados reclasificaciones.

j) Depuración y cancelación de saldos.

Para la cancelación o depuración de saldos, periódicamente se revisan las cuentas contables y presupuestales, con la intención de no encontrar inconsistencias de saldos pendientes por cancelar.

6. POSICIÓN EN MONEDA EXTRANJERA Y PROTECCIÓN POR RIESGO CAMBIARIO

Los recursos que se manejan en el Centro de Conciliación Laboral son en Moneda Nacional Mexicana (Pesos), por lo que no opera ningún tipo de Moneda Extranjera.

a) Activos en moneda extranjera. "Sin información que reportar."

b) Pasivos en moneda extranjera. "Sin información que reportar."

c) Posición en moneda extranjera. "Sin información que reportar."

d) Tipo de cambio. "Sin información que reportar."

e) Equivalente en moneda nacional. "Sin información que reportar."

7. REPORTE ANALÍTICO DEL ACTIVO

a) Vida útil, porcentajes de depreciación y amortización utilizados en los diferentes tipos de activos, o el importe de las pérdidas por deterioro reconocidas.





El porcentaje y criterios de aplicación de registro y valoración de inventarios se basa en la "Guía de vida útil estimada y porcentaje de depreciación" emitido por el Consejo de Armonización Contable.

| Cuenta | Concepto | Años de vida útil | % de depreciación anual |
|----------------|---|-------------------|-------------------------|
| 1.2.4.4.3 | Equipo Aeroespacial | 5 | 20 |
| 1.2.4.4.4 | Equipo Ferroviario | 5 | 20 |
| 1.2.4.4.5 | Embarcaciones | 5 | 20 |
| 1.2.4.4.9 | Otros Equipos de Transporte | 5 | 20 |
| 1.2.4.5 | Equipo de Defensa y Seguridad¹ | * | * |
| 1.2.4.6 | Maquinaria, Otros Equipos y Herramientas | | |
| 1.2.4.6.1 | Maquinaria y Equipo Agropecuario | 10 | 10 |
| 1.2.4.6.2 | Maquinaria y Equipo Industrial | 10 | 10 |
| 1.2.4.6.3 | Maquinaria y Equipo de Construcción | 10 | 10 |
| 1.2.4.6.4 | Sistemas de Aire Acondicionado, Calefacción y de Refrigeración Industrial y Comercial | 10 | 10 |
| 1.2.4.6.5 | Equipo de Comunicación y Telecomunicación | 10 | 10 |
| 1.2.4.6.6 | Equipos de Generación Eléctrica, Aparatos y Accesorios Eléctricos | 10 | 10 |
| 1.2.4.6.7 | Herramientas y Máquinas-Herramienta | 10 | 10 |
| 1.2.4.6.9 | Otros Equipos | 10 | 10 |
| 1.2.4.8 | Activos Biológicos | | |
| 1.2.4.8.1 | Bovinos | 5 | 20 |
| 1.2.4.8.2 | Porcinos | 5 | 20 |
| 1.2.4.8.3 | Aves | 5 | 20 |
| 1.2.4.8.4 | Ovinos y Caprinos | 5 | 20 |
| 1.2.4.8.5 | Peces y Acuicultura | 5 | 20 |
| 1.2.4.8.6 | Equinos | 5 | 20 |
| 1.2.4.8.7 | Especies Menores y de Zoológico | 5 | 20 |
| 1.2.4.8.8 | Arboles y Plantas | 5 | 20 |
| 1.2.4.8.9 | Otros Activos Biológicos | 5 | 20 |





"Guía de Vida Útil Estimada y Porcentajes de Depreciación"

| Cuenta | Concepto | Años de vida útil | % de depreciación anual |
|----------------|--|-------------------|-------------------------|
| 1.2.3 | BIENES INMUEBLES, INFRAESTRUCTURA Y CONSTRUCCIONES EN PROCESO | | |
| 1.2.3.2 | Viviendas | 50 | 2 |
| 1.2.3.3 | Edificios No Habitacionales | 30 | 3.3 |
| 1.2.3.4 | Infraestructura | 25 | 4 |
| 1.2.3.9 | Otros Bienes Inmuebles | 20 | 5 |
| 1.2.4 | BIENES MUEBLES | | |
| 1.2.4.1 | Mobiliario y Equipo de Administración | | |
| 1.2.4.1.1 | Muebles de Oficina y Estantería | 10 | 10 |
| 1.2.4.1.2 | Muebles, Excepto De Oficina Y Estantería | 10 | 10 |
| 1.2.4.1.3 | Equipo de Cómputo y de Tecnologías de la Información | 3 | 33.3 |
| 1.2.4.1.9 | Otros Mobiliarios y Equipos de Administración | 10 | 10 |
| 1.2.4.2 | Mobiliario y Equipo Educativo y Recreativo | | |
| 1.2.4.2.1 | Equipos y Aparatos Audiovisuales | 3 | 33.3 |
| 1.2.4.2.2 | Aparatos Deportivos | 5 | 20 |
| 1.2.4.2.3 | Cámaras Fotográficas y de Video | 3 | 33.3 |
| 1.2.4.2.9 | Otro Mobiliario y Equipo Educativo y Recreativo | 5 | 20 |
| 1.2.4.3 | Equipo e Instrumental Médico y de Laboratorio | | |
| 1.2.4.3.1 | Equipo Médico y de Laboratorio | 5 | 20 |
| 1.2.4.3.2 | Instrumental Médico y de Laboratorio | 5 | 20 |
| 1.2.4.4 | Equipo de Transporte | | |
| 1.2.4.4.1 | Automóviles y Equipo Terrestre | 5 | 20 |
| 1.2.4.4.2 | Carrocerías y Remolques | 5 | 20 |

b) Cambios en el porcentaje de depreciación y amortización y en el valor de los activos ocasionado por deterioro. "Sin información que reportar."

c) Importe de los gastos capitalizados en el ejercicio, tanto financieros como de investigación y desarrollo. "Sin información que reportar."

d) Riesgos por tipo de cambio o tipo de interés de las inversiones financieras.

"Sin información que reportar."

e) Valor en el ejercicio de los bienes construidos por la entidad. "Sin información que reportar."

f) Otras circunstancias de carácter significativo que afecten el activo, tales como bienes en garantía, señalados en embargos, litigios, títulos de inversiones entregados en garantías, baja significativa del valor de inversiones financieras, etc.

"Sin información que reportar."





MORELOS

LA TIERRA QUE NOS UNE
GOBIERNO DEL ESTADO
2024 - 2034

ECONOMÍA

SECRETARÍA DE DESARROLLO
ECONÓMICO Y DEL TRABAJO



**Centro de
Conciliación Laboral**
DEL ESTADO DE MORELOS

g) Desmantelamiento de activos, procedimientos, implicaciones, efectos contables.
"Sin información que reportar."

h) Administración de activos; planeación con el objetivo de que el ente los utilice de manera más efectiva. "Sin información que reportar."

Adicionalmente, se deben incluir las explicaciones de las principales variaciones en el activo, en cuadros comparativos como sigue:

a) Inversiones en valores. "Sin información que reportar."

b) Patrimonio de Organismos Descentralizados de Control Presupuestario Indirecto.

"Sin información que reportar."

c) Inversiones en empresas de participación mayoritaria.

"Sin información que reportar."

Inversiones en empresas de participación minoritaria. "Sin información que reportar."

d) Patrimonio de Organismos Descentralizados de Control Presupuestario Directo, según corresponda. "Sin información que reportar."

8. FIDEICOMISOS, MANDATOS Y ANÁLOGOS

a) Por ramo administrativo.

"Sin información que reportar."

b) Enlistar los de mayor monto de disponibilidad, relacionando aquéllos que conforman el 80% de las disponibilidades.

"Sin información que reportar."





9. REPORTE DE LA RECAUDACIÓN

a) Se muestra el avance de los ingresos recaudados, ministrados por medio de Gobierno del Estado de Morelos al 31 de marzo de 2026, de procedencia "R28 Participaciones Federales". Así mismo los ingresos recaudados, correspondientes a los intereses bancarios de la cuenta productiva del Centro de Conciliación Laboral del Estado de Morelos. Se muestra el recurso recaudado del recurso federal etiquetado asignado a este Centro, de conformidad al convenio de coordinación para la creación, fortalecimiento y/o mejora de los centros de conciliación laboral o tribunales laborales.

SISTEMA INTEGRADO DE CONTABILIDAD GUBERNAMENTAL Y EMPRESARIAL; MES: MARZO DE 2026; USR: C.P. MIRIAM DOMINGUEZ LARA CADUCIDAD: 30/04/2026; DSN= SICG VERSION: 31/

Control Presupuestal Reportes Presupuestales Catálogos Finanzas Obra Pública Transparencia Procesos contables Reportes Contables Informes CONAC Reportes Consolidados Disciplina Financiera - LDF A

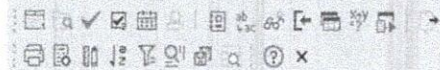

ESTADO ANALÍTICO DE INGRESOS

Criterios de búsqueda

Ejercicio: 2026 Mes inicial: 01 Enero
Mes final: 03 Marzo
 Estimado al mes Quitar ceros
 Mostrar firmas Formato anterior

Clasificador 1: RUBRO DE INGRESOS

Clasificador 2: NINGUNO

Clasificador 3: NINGUNO

Nivel: 6 - PARTIDA GENERICA

Sólo registros con diferencia Sólo transferencias

| RUBRO DE INGRESOS | INGRESOS | | | | | DIFERENCIA |
|---|---------------------|------------------------------|---------------------|----------------------------|---------------------|-------------------|
| | ESTIMADO | AMPLIACIONES Y (REDUCCIONES) | MODIFICADO | DEVENGADO | RECAUDADO | |
| TRANSFERENCIAS, ASIGNACIONES, SUBSIDIOS Y OTRAS AYUDAS | 6,413,757.97 | 2,858,436.00 | 9,272,193.97 | 7,153,757.97 | 7,153,757.97 | 740,000.00 |
| SUBSIDIOS Y SUBVENCIONES | 6,413,757.97 | 2,858,436.00 | 9,272,193.97 | 7,153,757.97 | 7,153,757.97 | 740,000.00 |
| REMUNERACIONES RECURSO ESTATAL | 5,777,757.97 | 0.00 | 5,777,757.97 | 5,777,757.97 | 5,777,757.97 | 0.00 |
| GASTO DE OPERACIÓN RECURSO ESTATAL | 636,000.00 | 0.00 | 636,000.00 | 636,000.00 | 636,000.00 | 0.00 |
| GASTO DE OPERACIÓN RECURSO ESTATAL-AMPLIACIÓN PRESUPUESTAL 2026 | 0.00 | 2,858,436.00 | 2,858,436.00 | 740,000.00 | 740,000.00 | 740,000.00 |
| TOTAL | 6,413,757.97 | 2,858,436.00 | 9,272,193.97 | 7,153,757.97 | 7,153,757.97 | 740,000.00 |
| | | | | INGRESOS EXCEDENTES | | 740,000.00 |

10. INFORMACIÓN SOBRE LA DEUDA Y EL REPORTE ANALÍTICO DE LA DEUDA

El Centro de Conciliación Laboral del Estado de Morelos no tiene información que revelar derivado que no genera Deuda Pública.

11. CALIFICACIONES OTORGADAS

"Sin información que reportar."



MORELOS

LA TIERRA QUE NOS UNE
GOBIERNO DEL ESTADO
2024 - 2028

ECONOMÍA

SECRETARÍA DE DESARROLLO
ECONÓMICO Y DEL TRABAJO



**Centro de
Conciliación Laboral**
DEL ESTADO DE MORELOS

12. PROCESO DE MEJORA

a) Principales Políticas de control interno.

El Organismo se basa en la Normatividad vigente que emite el Consejo Nacional de Armonización Contable, para el registro de las operaciones y la emisión de los Estados Financieros.

El Centro de Conciliación Laboral del Estado de Morelos cuenta con un Órgano de Control Interno, por lo que en las revisiones a las operaciones financieras se emiten recomendaciones de control, mismas que son acatadas por este Organismo.

Así mismo se implementan métodos de control interno para llevar a cabo las actividades de operación.

b) Medidas de desempeño financiero, metas y alcance.

Se lleva a cabo la elaboración de los Programas Presupuestarios conforme al objetivo del Organismo, mismos que son programados y medidos trimestralmente.

13. Información por Segmentos

"Sin información que reportar."

14. Eventos Posteriores al Cierre

Al cierre del ejercicio 2025 se generó un subejercicio por la cantidad de \$2,858,436.00 (Dos millones ochocientos cincuenta y ocho mil cuatrocientos treinta y seis pesos 00/100 M.N.) mismo que se reintegró a la secretaria de Hacienda del Estado de Morelos, con fundamento en el artículo 17 de la Ley de Disciplina Financiera de las Entidades Federativas y los Municipios.

15. Partes Relacionadas

"Sin información que reportar."

16. Responsabilidad Sobre la Presentación Razonable de la Información Contable

Bajo Protesta de decir verdad declaramos que los Estados Financieros y las Notas, son razonablemente correctas y son responsabilidad de emisor.



**MORELOS**LA TIERRA QUE NOS UNE
GOBIERNO DEL ESTADO
2014 - 2018**ECONOMÍA**SECRETARÍA DE DESARROLLO
ECONÓMICO Y DEL TRABAJO**Centro de
Conciliación Laboral**
DEL ESTADO DE MORELOS**NOTAS DE DESGLOSE****I) NOTAS AL ESTADO DE ACTIVIDADES****INGRESOS Y OTRAS BENEFICIOS**

El Centro de Conciliación Laboral del Estado de Morelos recibe ingresos de Gobierno del Estado de Morelos (Recurso Estatal, correspondiente al rubro de Nómina y Gasto Corriente). Así como los intereses que se generan en la cuenta productiva del Centro de Conciliación Laboral del Estado de Morelos.

El Centro de Conciliación Laboral del Estado recibió un ingreso correspondiente al otorgamiento del Subsidio Federal para la Creación, Fortalecimiento y/o Mejora de los Centros de Conciliación Laboral.

| INGRESOS Y OTROS BENEFICIOS | |
|---|---------------------|
| INGRESOS DE GESTIÓN | |
| Concepto | Importe |
| Impuestos | 0.00 |
| cuotas y Aportaciones de Seguridad Social | 0.00 |
| Contribuciones de mejoras | 0.00 |
| Derechos | 0.00 |
| Productos | 0.00 |
| Aprovechamientos | 0.00 |
| Ingresos por Venta de Bienes y Prestación de Servicios | 0.00 |
| Participaciones, Aportaciones, Convenios, Incentivos derivados de la colaboración Fiscal, Fondos distintos de Aportaciones, Transferencias, Asignaciones, Subsidios y Subvenciones, y Pensiones y Jubilaciones. | 7,153,758.00 |
| Otros ingresos y beneficios varios | 0.00 |
| Total | 7,153,758.00 |



GASTOS Y OTRAS PERDIDAS

| GASTOS Y OTRAS PERDIDAS | |
|--|---------------------|
| Concepto | Importe |
| Servicios personales | 3,781,922.00 |
| Materiales y Suministros | 14,825.00 |
| Servicios Generales | 564,581.00 |
| Transferencias, Asignaciones, Subsidios y Otras Ayudas | 0.00 |
| Total | 4,361,328.00 |

| OTROS GASTOS Y PÉRDIDAS EXTRAORDINARIAS | |
|--|---------|
| Concepto | Importe |
| Estimaciones, Depreciaciones, Deterioros, Obsolescencia y Amortizaciones | 0.00 |

Los gastos y otras pérdidas son todas las erogaciones realizadas conforme a la operatividad del Centro de Conciliación Laboral del Estado de Morelos, mismo que se integran conforme al Capítulo 1000 Servicios Personales, Capítulo 2000 Materiales y Suministros y Capítulo 3000 Servicios Generales y las depreciaciones que se realizan a los bienes muebles, conforme a la "Guía de Vida Útil Estimada y Porcentaje de Depreciación" emitido por el Consejo de Armonización Contable.

II) NOTAS AL ESTADO DE SITUACIÓN FINANCIERA

ACTIVO ACTIVO CIRCULANTE EFECTIVO Y EQUIVALENTES

El efectivo está constituido por moneda de curso legal y se encuentra a su valor nominal proveniente de participaciones estatales.

El saldo que se refleja por la cantidad de \$2,895,085.00 (Dos millones ochocientos noventa y cinco mil ochenta y cinco pesos 00/100 M.N.), son recursos del Centro de Conciliación Laboral del Estado de Morelos para cubrir sus compromisos y se encuentran conformados de la siguiente manera:

| CUENTA BANCARIA | IMPORTE |
|--------------------|-----------------------|
| BANORTE 1172035030 | \$2,895,085.00 |
| BANORTE 1330694732 | \$0.00 |
| Total | \$2,895,085.00 |



DERECHOS A RECIBIR EFECTIVO Y EQUIVALENTES Y BIENES O SERVICIOS

DEUDORES DIVERSOS

Los deudores diversos por la cantidad \$21,917.12 (Veintiún mil novecientos diecisiete pesos 12/100 M.N.) son los importes por recuperar y el derecho a recibir efectivo o equivalentes, se encuentra conformado como a continuación se detalla:

| DEUDORES DIVERSOS | IMPORTE |
|---------------------------------------|--------------------|
| Grupo financiero Banorte S.A. de C.V. | \$2,260.12 |
| Alta calidad en tecnología móvil | \$3,967.00 |
| Malú Estefanía Ayala Gutiérrez | \$15,610.00 |
| Norman Sonora Martínez | \$ 80.00 |
| SUMA | \$21,917.12 |

INVENTARIOS

“Sin información que reportar.”

ALMACENES

“Sin información que reportar.”

INVERSIONES FINANCIERAS

“Sin información que reportar.”

BIENES MUEBLES, INMUEBLES E INTANGIBLES

Las inversiones en inmuebles y muebles, representan en el transcurso del tiempo, un gasto por aquellas cantidades que no son susceptibles de recuperación. Tanto estos activos como los intangibles tienen como objeto el generar beneficios, económicos o sociales, por los que es necesario se reconozcan el resultado en el mismo periodo. La depreciación tiene por objeto el reconocimiento del gasto correspondiente por su uso, que es el que genera el beneficio.

El tiempo de vida útil y porcentaje de depreciación se realiza en base al documento “Parámetros de Estimación de Vida Útil”, basado en la “Guía de Vida Útil Estimada y Porcentaje de Depreciación” emitido por el Consejo de Armonización Contable.

Concentrado de Bienes muebles y donaciones:





BIENES MUEBLES

| BIENES MUEBLES | SALDO | DEPRECIACIÓN ACUMULADA | TASA DETERMINADA |
|---|----------------------|------------------------|------------------|
| Muebles de oficina y estantería | 4,937,106.16 | -730,292.50 | 10% |
| Muebles, excepto de oficina y estantería | 22,526.81 | -9,761.59 | 10% |
| Equipo de cómputo y de tecnologías de la información | 2,933,621.77 | -2,260,679.44 | 33.30% |
| Otros mobiliarios y equipos de administración | 128,696.09 | -38,608.85 | 10% |
| Equipos y aparatos audiovisuales | 90,773.90 | -80,306.90 | 33.30% |
| Cámaras fotográficas y de video | 41,999.99 | -25,641.00 | 33.30% |
| Vehículos y equipo terrestre | 1,920,000.00 | -1,152,000.00 | 20% |
| Sistemas de aire acondicionado, calefacción y de refrigeración industrial y comercial | 412,032.00 | -178,547.20 | 10% |
| Equipo de comunicación y telecomunicación | 54,392.00 | -11,067.62 | 10% |
| Herramientas y máquinas-herramienta | 36,548.93 | -6,700.61 | 10% |
| Otros equipos | 11,136.00 | -2041.59 | 10% |
| SUMA | 10,588,833.65 | -4,495,647.30 | |

Los saldos contables de los bienes muebles del Centro de Conciliación Laboral del Estado de Morelos, están conciliados con el inventario físico por la Subdirección de Recursos Materiales y Servicios Generales, en cumplimiento al Artículo 27 de la Ley General de Contabilidad Gubernamental.

ESTIMACIÓN Y DETERIOROS

“Sin información que reportar.”

OTROS ACTIVOS





“Sin información que reportar.”

PASIVO

CUENTAS Y DOCUMENTOS POR PAGAR

Son los compromisos adquiridos con los proveedores y por las obligaciones a cargo del Centro de Conciliación Laboral del Estado de Morelos con motivo de remuneraciones por pagar, adquisiciones de materiales e insumos así como la prestación de servicios para la operación de la misma, atendiendo en su caso los compromisos de pago establecidos en los contratos de compra-venta o prestación de servicios; así como la retención de los impuestos sobre la renta y obligaciones consolidadas que se conforman por los importes retenidos al personal directivo, administrativo por sueldos y salarios, previsto en el Título IV, Capítulo I artículo 110, fracción I, de la Ley del Impuesto Sobre la Renta, que asciende a la cantidad de \$127,043.90 (Ciento veintisiete mil cuarenta y tres pesos 90/100 M.N.).

| PASIVOS | IMPORTE |
|--|------------------------|
| Servicios personales por pagar a corto plazo | -\$ 114.27 |
| Proveedores por pagar a corto plazo | - \$ 419,626.70 |
| Retenciones y contribuciones por pagar a corto plazo | - \$ 586,349.20 |
| SUMA | - \$ 127,043.90 |

FONDOS Y BIENES DE TERCEROS EN GARANTÍA Y/O ADMINISTRACIÓN

“Sin información que reportar.”

PASIVOS DIFERIDOS

“Sin información que reportar.”

PROVISIONES

“Sin información que reportar.”

OTROS PASIVOS

“Sin información que reportar.”





III) NOTAS AL ESTADO DE VARIACIÓN EN LA HACIENDA PÚBLICA

El Estado de Variación de la Hacienda Pública representa los bienes y derechos con los que cuenta el Centro de Conciliación Laboral del Estado de Morelos. El importe generado de la Hacienda Pública/Patrimonio Neto final al 31 de marzo de 2026, corresponde a un total de \$8,883,144.00 (Ocho millones ochocientos ochenta y tres mil ciento cuarenta y cuatro pesos 00/100 M.N.)

- 1- Se informará de manera agrupada, acerca de las modificaciones al patrimonio contribuido por tipo, naturaleza y monto.

| TIPO | TOTAL |
|---|-----------------|
| Hacienda Pública/ Patrimonio contribuido neto de 2025 | \$ 3,059,346.00 |
| Hacienda Pública/Patrimonio generado neto de 2025 | \$ 5,886,753.00 |
| Exceso o insuficiencia en la actualización de la Hacienda Pública/Patrimonio neto de 2025 | |
| Hacienda Pública/Patrimonio neto final de 2025 | \$ 8,946,099.00 |

- 2- Se informará de manera agrupada, acerca del monto y procedencia de los recursos que modifican al patrimonio generado.

| TIPO | TOTAL |
|--|-----------------|
| Cambios en la Hacienda Pública/ Patrimonio contribuido neto de 2026 | |
| Variaciones de la Hacienda Pública/Patrimonio generado neto de 2026 | -\$ 62,955.00 |
| Cambio en el exceso o insuficiencia en la actualización de la Hacienda Pública/Patrimonio neto de 2026 | |
| Hacienda Pública/Patrimonio neto final de 2026 | \$ 8,883,144.00 |





MORELOS

LA TIERRA QUE NOS UNE
GOBIERNO DEL ESTADO
1924 - 2024

ECONOMÍA

SECRETARÍA DE DESARROLLO
ECONÓMICO Y DEL TRABAJO



Centro de
Conciliación Laboral
DEL ESTADO DE MORELOS

IV) NOTAS AL ESTADO DE FLUJOS DE EFECTIVO

EFECTIVO Y EQUIVALENTES

El análisis de los saldos inicial y final que figuran en la última parte del Estado de Flujo de Efectivo en la cuenta de Efectivo y Equivalentes es como se muestra en el siguiente recuadro:

| EFECTIVO Y EQUIVALENTES | | |
|--|---------------------|---------------------|
| CONCEPTO | Mar-26 | Mar-25 |
| Efectivo | 0 | 0 |
| Bancos/Tesorería | 2,895,085.00 | 2,860,950.00 |
| Bancos/Dependencias y Otros | 0 | 0 |
| Inversiones temporales (hasta tres meses) | 0 | 0 |
| Fondos con Afectación Específica | 0 | 0 |
| Depósitos de Fondos de Terceros en Garantía y/o Administración | 0 | 0 |
| Otros Efectivos y Equivalentes | 0 | 0 |
| TOTAL | 2,895,085.00 | 2,860,950.00 |



**MORELOS**LA TIERRA QUE NOS UNE
CONSEJO DEL ESTADO
2014 - 2018**ECONOMÍA**SECRETARÍA DE DESARROLLO
ECONÓMICO Y DEL TRABAJO**Centro de
Conciliación Laboral**
DEL ESTADO DE MORELOS

Detalle de la adquisición de los bienes muebles e inmuebles del periodo al 31 de marzo de 2026.

| ADQUISICIONES DE ACTIVIDADES DE INVERSIÓN EFECTIVAMENTE PAGADAS | | |
|--|---------------|---------------|
| CONCEPTO | Mar-26 | Mar-25 |
| BIENES INMUEBLES, INFRAESTRUCTURA Y CONSTRUCCIONES EN PROCESO | 0 | 0 |
| Terrenos | 0 | 0 |
| Viviendas | 0 | 0 |
| Edificios no habitacionales | 0 | 0 |
| Infraestructura | 0 | 0 |
| Construcciones en proceso en bienes de dominio público | 0 | 0 |
| Construcciones en proceso en bienes propios | 0 | 0 |
| Otros bienes inmuebles | 0 | 0 |
| BIENES MUEBLES | 0 | 0 |
| Mobiliario y equipo de administración | 0 | 0 |
| Mobiliario y equipo educacional y recreativo | 0 | 0 |
| Equipo e instrumental médico y de laboratorio | 0 | 0 |
| Vehículos y equipo de transporte | 0 | 0 |
| Equipo de defensa y seguridad | 0 | 0 |
| Maquinaria, otros equipos y herramientas | 0 | 0 |
| Colecciones, obras de arte y objetos valiosos | 0 | 0 |
| Activos biológicos | 0 | 0 |
| OTRAS INVERSIONES | 0 | 0 |
| TOTAL | 0 | 0 |



Conciliación de los Flujos de Efectivo Netos de las Actividades de Operación y los saldos de resultados del Ejercicio (Ahorro/Desahorro).

| CONCILIACION DE FLUJOS DE EFECTIVO NETOS | | |
|--|---------------------|-----------------------|
| CONCEPTO | Mar-26 | Mar-25 |
| Resultados del Ejercicio Ahorro/Desahorro | 2,792,430.00 | 2,789,603.00 |
| Movimientos de partidas (o rubros) que no afectan al efectivo | 4,495,647.00 | 3,189,370.00 |
| Depreciación | 4,495,647.00 | 3,189,370.00 |
| Amortización | 0.00 | 0.00 |
| Incremento en las provisiones | 0.00 | 0.00 |
| Incremento en las inversiones producido por revaluación | 0.00 | 0.00 |
| Ganancia/perdida en venta de bienes muebles, inmuebles e intangibles | 0.00 | 0.00 |
| Incremento en cuentas por cobrar | 0.00 | 0.00 |
| Flujos de Efectivo Netos de las Actividades de Operación | -947,812.00 | - 5,881,717.00 |





MORELOS

LA TIERRA QUE NOS UNE
1914 - 2014

ECONOMÍA

SECRETARÍA DE DESARROLLO
ECONÓMICO Y DEL TRABAJO



Centro de
Conciliación Laboral
DEL ESTADO DE MORELOS

V) CONCILIACIÓN ENTRE LOS INGRESOS PRESUPUESTARIOS Y CONTABLES, ASÍ COMO ENTRE LOS EGRESOS PRESUPUESTARIOS Y LOS GASTOS CONTABLES.

Conciliación entre los Ingresos Presupuestarios y Contables del 01 de enero al 31 de marzo de 2026.

| CONCEPTO | 2026 |
|--|---------------------|
| 1. Total de Ingresos Presupuestarios | 7,153,758.00 |
| 2. Más Ingresos Contables No Presupuestarios | 0.00 |
| 2.1 Ingresos Financieros | 0.00 |
| 2.2 Incremento por Variación de Inventarios | 0.00 |
| 2.3 Disminución del Exceso de Estimaciones por Pérdida o Deterioro u Obsolescencia | 0.00 |
| 2.4 Disminución del Exceso de Provisiones | 0.00 |
| 2.5 Otros Ingresos y Beneficios Varios | 0.00 |
| 2.6 Otros Ingresos Contables No Presupuestarios | 0.00 |
| 3. Menos Ingresos Presupuestarios No Contables | 0.00 |
| 3.1 Aprovechamientos Patrimoniales | 0.00 |
| 3.2 Ingresos Derivados de Financiamientos | 0.00 |
| 3.3 Otros Ingresos Presupuestarios No Contables | 0.00 |
| 4. Total de Ingresos Contables | 7,153,758.00 |



**MORELOS**LA TIERRA QUE NOS UNE
GOBIERNO DEL ESTADO
2019 - 2024**ECONOMÍA**SECRETARÍA DE DESARROLLO
ECONÓMICO Y DEL TRABAJO**Centro de
Conciliación Laboral**
DEL ESTADO DE MORELOS

Conciliación entre los Egresos Presupuestarios y los Gastos Contables del 01 de enero al 31 de marzo de 2026.

| CONCEPTO | 2026 |
|--|---------------------|
| 1. Total de Egresos Presupuestarios | 4,361,328.00 |
| 2. Menos Egresos Presupuestarios No Contables | 0.00 |
| 2.1 Materias Primas y Materiales de Producción y Comercialización | 0.00 |
| 2.2 Materiales y Suministros | 0.00 |
| 2.3 Mobiliario y Equipo de Administración | 0.00 |
| 2.4 Mobiliario y Equipo Educativo y Recreativo | 0.00 |
| 2.5 Equipo e Instrumental Médico y de Laboratorio | 0.00 |
| 2.6 Vehículos y Equipo de Transporte | 0.00 |
| 2.7 Equipo de Defensa y Seguridad | 0.00 |
| 2.8 Maquinaria, Otros Equipos y Herramientas | 0.00 |
| 2.9 Activos Biológicos | 0.00 |
| 2.10 Bienes Inmuebles | 0.00 |
| 2.11 Activos Intangibles | 0.00 |
| 2.12 Obra Pública en Bienes de Dominio Público | 0.00 |
| 2.13 Obra Pública en Bienes Propios | 0.00 |
| 2.14 Acciones y Participaciones de Capital | 0.00 |
| 2.15 Compra de Títulos y Valores | 0.00 |
| 2.16 Concesión de Préstamos | 0.00 |
| 2.17 Inversiones en Fideicomisos, Mandatos y Otros Análogos | 0.00 |
| 2.18 Provisiones para Contingencias y Otras Erogaciones Especiales | 0.00 |
| 2.19 Amortización de la Deuda Pública | 0.00 |
| 2.20 Adeudos de Ejercicios Fiscales Anteriores (ADEFAS) | 0.00 |
| 2.21 Otros Egresos Presupuestarios No Contables | 0.00 |
| 3. Más Gastos Contables No Presupuestarios | 00.00 |
| 3.1 Estimaciones, Depreciaciones, Deterioros, Obsolescencia y Amortizaciones | 0.00 |
| 3.2 Provisiones | 0.00 |
| 3.3 Disminución de Inventarios | 0.00 |
| 3.4 Otros Gastos | 0.00 |
| 3.5 Inversión Pública no Capitalizable | 0.00 |
| 3.6 Materiales y Suministros (consumos) | 0.00 |
| 3.7 Otros Gastos Contables No Presupuestarios | 0.00 |
| 4. Total de Gastos Contables | 4,361,328.00 |



C) NOTAS DE MEMORIA (CUENTAS DE ORDEN)

CUENTAS DE ORDEN CONTABLES Y PRESUPUESTALES

Cuentas de Orden Contables

“Sin información que reportar.”

Cuentas de Orden Presupuestales

Se informa el avance que se registra de las cuentas de orden presupuestales de Ingresos al periodo del 01 de enero al 31 de marzo de 2026.

| 8.0.0.0.0.00.00.000.0000 CUENTAS DE ORDEN PRESUPUESTARIAS | | |
|--|--|-------------------|
| CUENTA | CONCEPTO | SALDO 2026 |
| 8.1.0.0.0.00.00.000.0000 | Ley de Ingresos | 0 |
| 8.1.1.0.0.00.00.000.0000 | Ley de Ingresos Estimada (Saldo del Rubro) | 25,657,299.23 |
| 8.1.2.0.0.00.00.000.0000 | Ley de Ingresos por Ejecutar (Saldo del Rubro) | -21,361,977.26 |
| 8.1.3.0.0.00.00.000.0000 | Modificaciones a la Ley de Ingresos Estimada (Saldo del Rubro) | 2,858,436.00 |
| 8.1.4.0.0.00.00.000.0000 | Ley de Ingresos Devengada (Abonos del Rubro) | 7,153,757.97 |
| 8.1.5.0.0.00.00.000.0000 | Ley de ingresos Recaudada (Abonos del Rubro) | 7,153,757.97 |





MORELOS

LA TIERRA QUE NOS UNE
GOBIERNO DEL ESTADO
2019 - 2024

ECONOMÍA

SECRETARÍA DE DESARROLLO
ECONÓMICO Y DEL TRABAJO



Centro de
Conciliación Laboral
DEL ESTADO DE MORELOS

Se informa el avance que se registra de las cuentas de orden presupuestales de Egresos al periodo del 01 de enero al 31 de marzo de 2026.

| 8.0.0.0.00.00.000.0000 Cuentas de Orden Presupuestarias | | |
|---|---|----------------|
| CUENTA | CONCEPTO | SALDO 2026 |
| 8.2.0.0.0.00.00.000.0000 | Presupuesto de Egresos | 0 |
| 8.2.1.0.0.00.00.000.0000 | Presupuesto de Egresos Aprobado (Saldo del Rubro) | -25,657,299.23 |
| 8.2.2.0.0.00.00.000.0000 | Presupuesto de Egresos por Ejercer (Saldo del Rubro) | 24,154,407.56 |
| 8.2.3.0.0.00.00.000.0000 | Modificaciones al Presupuesto de Egresos Aprobado (Saldo del Rubro) | -2,858,436.00 |
| 8.2.4.0.0.00.00.000.0000 | Presupuesto de Egresos Comprometido (Cargos del Rubro) | 4,361,327.67 |
| 8.2.5.0.0.00.00.000.0000 | Presupuesto de Egresos Devengado (Cargos del Rubro) | 4,361,327.67 |
| 8.2.6.0.0.00.00.000.0000 | Presupuesto de Egresos Ejercido (Cargos del Rubro) | 4,329,184.67 |
| 8.2.7.0.0.00.00.000.0000 | Presupuesto de Egresos Pagado (Cargos del Rubro) | 4,329,184.67 |

Bajo Protesta de decir verdad declaramos que los Estados Financieros y las Notas, son razonablemente correctas y son responsabilidad del emisor.

ELABORÓ

MIRIAM DOMÍNGUEZ LARA
SUBDIRECTORA DE
CONTABILIDAD Y
PRESUPUESTO DEL CENTRO
DE CONCILIACIÓN LABORAL
DEL ESTADO DE MORELOS

REVISÓ

NORMAN SONORA MARTÍNEZ
DIRECTOR
ADMINISTRATIVO DEL
CENTRO DE CONCILIACIÓN
LABORAL DEL ESTADO DE
MORELOS

AUTORIZÓ

MALÚ ESTEFANÍA AYALA
GUTIÉRREZ
ENCARGADA DE DESPACHO
DEL CENTRO DE CONCILIACIÓN
LABORAL DEL ESTADO DE
MORELOS



Primer Informe de Cuenta Pública
CENTRO DE CONCILIACIÓN LABORAL DEL ESTADO DE MORELOS
Conciliación entre los Ingresos Presupuestarios y Contables
Del 1 de enero al 31 de marzo de 2026
(Cifras en Pesos)

| Concepto | 2026 |
|--|------------------|
| 1. Total de Ingresos Presupuestarios | 7,153,758 |
| 2. Más Ingresos Contables No Presupuestarios | - |
| 2.1 Ingresos Financieros | - |
| 2.2 Incremento por Variación de Inventarios | - |
| 2.3 Disminución del Exceso de Estimaciones por Pérdida o Deterioro u Obsolescencia | - |
| 2.4 Disminución del Exceso de Provisiones | - |
| 2.5 Otros Ingresos y Beneficios Varios | - |
| 2.6 Otros Ingresos Contables No Presupuestarios | - |
| 3. Menos Ingresos Presupuestarios No Contables | - |
| 3.1 Aprovechamientos Patrimoniales | - |
| 3.2 Ingresos Derivados de Financiamientos | - |
| 3.3 Otros Ingresos Presupuestarios No Contables | - |
| 4. Total de Ingresos Contables | 7,153,758 |



Primer Informe de Cuenta Pública
CENTRO DE CONCILIACIÓN LABORAL DEL ESTADO DE MORELOS
Conciliación entre los Egresos Presupuestarios y los Gastos Contables
Del 1 de enero al 31 de marzo de 2026
(Cifras en Pesos)



| Concepto | 2026 |
|--|------------------|
| 1. Total de Egresos Presupuestarios | 4,361,328 |
| 2. Menos Egresos Presupuestarios No Contables | - |
| 2.1 Materias Primas y Materiales de Producción y Comercialización | - |
| 2.2 Materiales y Suministros | - |
| 2.3 Mobiliario y Equipo de Administración | - |
| 2.4 Mobiliario y Equipo Educativo y Recreativo | - |
| 2.5 Equipo e Instrumental Médico y de Laboratorio | - |
| 2.6 Vehículos y Equipo de Transporte | - |
| 2.7 Equipo de Defensa y Seguridad | - |
| 2.8 Maquinaria, Otros Equipos y Herramientas | - |
| 2.9 Activos Biológicos | - |
| 2.10 Bienes Inmuebles | - |
| 2.11 Activos Intangibles | - |
| 2.12 Obra Pública en Bienes de Dominio Público | - |
| 2.13 Obra Pública en Bienes Propios | - |
| 2.14 Acciones y Participaciones de Capital | - |
| 2.15 Compra de Títulos y Valores | - |
| 2.16 Concesión de Préstamos | - |
| 2.17 Inversiones en Fideicomisos, Mandatos y Otros Análogos | - |
| 2.18 Provisiones para Contingencias y Otras Erogaciones Especiales | - |
| 2.19 Amortización de la Deuda Pública | - |
| 2.20 Adeudos de Ejercicios Fiscales Anteriores (ADEFAS) | - |
| 2.21 Otros Egresos Presupuestarios No Contables | - |
| 3. Más Gastos Contables No Presupuestarios | - |
| 3.1 Estimaciones, Depreciaciones, Deterioros, Obsolescencia y Amortizaciones | - |
| 3.2 Provisiones | - |
| 3.3 Disminución de Inventarios | - |
| 3.4 Otros Gastos | - |
| 3.5 Inversión Pública no Capitalizable | - |
| 3.6 Materiales y Suministros (consumos) | - |
| 3.7 Otros Gastos Contables No Presupuestarios | - |
| 4. Total de Gastos Contables | 4,361,328 |

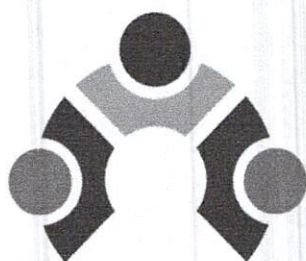

Centro de Conciliación Laboral
DEL ESTADO DE MORELOS

Información Presupuestaria

PRIMER INFORME DE CUENTA PÚBLICA
CENTRO DE CONCILIACIÓN LABORAL DEL ESTADO DE
MORELOS
ENERO - MARZO

2026



Primer Informe de Cuenta Pública
CENTRO DE CONCILIACIÓN LABORAL DEL ESTADO DE MORELOS
Balance Presupuestario - LDF
Del 1 de enero al 31 de marzo de 2026
(Cifras en Pesos)



| Concepto | Estimado / Aprobado | Devengado | Recaudado / Pagado |
|---|---------------------|------------------|--------------------|
| A. Ingresos Totales (A = A1 + A2 + A3) | 25,657,299 | 7,153,758 | 7,153,758 |
| A1. Ingresos de Libre Disposición | 25,657,299 | 7,153,758 | 7,153,758 |
| A2. Transferencias Federales Etiquetadas | - | - | - |
| A3. Financiamiento Neto | - | - | - |
| B. Egresos Presupuestarios (B = B1 + B2) | 25,657,299 | 4,361,328 | 4,329,185 |
| B1. Gasto No Etiquetado (sin incluir Amortización de la Deuda Pública) | 25,657,299 | 4,361,328 | 4,329,185 |
| B2. Gasto Etiquetado (sin incluir Amortización de la Deuda Pública) | - | - | - |
| C. Remanentes del Ejercicio Anterior (C = C1 + C2) | - | - | - |
| C1. Remanentes de Ingresos de Libre Disposición aplicados en el periodo | - | - | - |
| C2. Remanentes de Transferencias Federales Etiquetadas aplicados en el periodo | - | - | - |
| I. Balance Presupuestario (I = A - B + C) | - | 2,792,430 | 2,824,573 |
| II. Balance Presupuestario sin Financiamiento Neto (II = I - A3) | - | 2,792,430 | 2,824,573 |
| III. Balance Presupuestario sin Financiamiento Neto y sin Remanentes del Ejercicio Anterior (III = II - C) | - | 2,792,430 | 2,824,573 |

| Concepto | Aprobado | Devengado | Pagado |
|--|----------|------------------|------------------|
| E. Intereses, Comisiones y Gastos de la Deuda (E = E1 + E2) | - | - | - |
| E1. Intereses, Comisiones y Gastos de la Deuda con Gasto No Etiquetado | - | - | - |
| E2. Intereses, Comisiones y Gastos de la Deuda con Gasto Etiquetado | - | - | - |
| IV. Balance Primario (IV = III + E) | - | 2,792,430 | 2,824,573 |

| Concepto | Estimado / Aprobado | Devengado | Recaudado / Pagado |
|---|---------------------|-----------|--------------------|
| F. Financiamiento (F = F1 + F2) | - | - | - |
| F1. Financiamiento con Fuente de Pago de Ingresos de Libre Disposición | - | - | - |
| F2. Financiamiento con Fuente de Pago de Transferencias Federales Etiquetadas | - | - | - |
| G. Amortización de la Deuda (G = G1 + G2) | - | - | - |
| G1. Amortización de la Deuda Pública con Gasto No Etiquetado | - | - | - |
| G2. Amortización de la Deuda Pública con Gasto Etiquetado | - | - | - |
| A3. Financiamiento Neto (A3 = F - G) | - | - | - |

| Concepto | Estimado / Aprobado | Devengado | Recaudado / Pagado |
|--|---------------------|------------------|--------------------|
| A1. Ingresos de Libre Disposición | 25,657,299 | 7,153,758 | 7,153,758 |
| A3.1 Financiamiento Neto con Fuente de Pago de Ingresos de Libre Disposición (A3.1 = F1 - G1) | - | - | - |
| F1. Financiamiento con Fuente de Pago de Ingresos de Libre Disposición | - | - | - |
| G1. Amortización de la Deuda Pública con Gasto No Etiquetado | - | - | - |
| B1. Gasto No Etiquetado (sin incluir Amortización de la Deuda Pública) | 25,657,299 | 4,361,328 | 4,329,185 |
| C1. Remanentes de Ingresos de Libre Disposición aplicados en el periodo | - | - | - |
| V. Balance Presupuestario de Recursos Disponibles (V = A1 + A3.1 - B1 + C1) | - | 2,792,430 | 2,824,573 |
| VI. Balance Presupuestario de Recursos Disponibles sin Financiamiento Neto (VI = V - A3.1) | - | 2,792,430 | 2,824,573 |

| Concepto | Estimado / Aprobado | Devengado | Recaudado / Pagado |
|---|---------------------|-----------|--------------------|
| A2. Transferencias Federales Etiquetadas | - | - | - |
| A3.2 Financiamiento Neto con Fuente de Pago de Transferencias Federales Etiquetadas (A3.2 = F2 - G2) | - | - | - |
| F2. Financiamiento con Fuente de Pago de Transferencias Federales Etiquetadas | - | - | - |
| G2. Amortización de la Deuda Pública con Gasto Etiquetado | - | - | - |
| B2. Gasto Etiquetado (sin incluir Amortización de la Deuda Pública) | - | - | - |
| C2. Remanentes de Transferencias Federales Etiquetadas aplicados en el periodo | - | - | - |
| VII. Balance Presupuestario de Recursos Etiquetados (VII = A2 + A3.2 - B2 + C2) | - | - | - |
| VIII. Balance Presupuestario de Recursos Etiquetados sin Financiamiento Neto (VIII = VII - A3.2) | - | - | - |

| Rubro de Ingresos / Fuente de Financiamiento | Ingreso | | | | | Diferencia |
|---|-------------------|------------------------------|-------------------|---------------------|------------------|--------------|
| | Estimado | Ampliaciones / (Reducciones) | Modificado | Devengado | Recaudado | |
| Impuestos | - | - | - | - | - | - |
| Cuotas y Aportaciones de Seguridad Social | - | - | - | - | - | - |
| Contribuciones de Mejoras | - | - | - | - | - | - |
| Derechos | - | - | - | - | - | - |
| Productos | - | - | - | - | - | - |
| Aprovechamientos | - | - | - | - | - | - |
| Ingresos por Venta de Bienes, Prestación de Servicios y Otros Ingresos | - | - | - | - | - | - |
| Participaciones, Aportaciones, Convenios, Incentivos Derivados de la Colaboración Fiscal y Fondos Distintos de Aportaciones | - | - | - | - | - | - |
| Transferencias, Asignaciones, Subsidios y Subvenciones, y Pensiones y Jubilaciones | 25,657,299 | 2,858,436 | 28,515,735 | 7,153,758 | 7,153,758 | (18,503,541) |
| Ingresos Derivados de Financiamientos | - | - | - | - | - | - |
| Total | 25,657,299 | 2,858,436 | 28,515,735 | 7,153,758 | 7,153,758 | |
| | | | | Ingresos excedentes | | |

| Rubro de Ingresos / Fuente de Financiamiento | Ingreso | | | | | Diferencia |
|--|-------------------|------------------------------|-------------------|---------------------|------------------|---------------------|
| | Estimado | Ampliaciones / (Reducciones) | Modificado | Devengado | Recaudado | |
| Ingresos del Poder Ejecutivo Federal o Estatal y de los Municipios | - | - | - | - | - | - |
| Impuestos | - | - | - | - | - | - |
| Cuotas y Aportaciones de Seguridad Social | - | - | - | - | - | - |
| Contribuciones de Mejoras | - | - | - | - | - | - |
| Derechos | - | - | - | - | - | - |
| Productos ¹ | - | - | - | - | - | - |
| Aprovechamientos ² | - | - | - | - | - | - |
| Participaciones, Aportaciones, Convenios, Incentivos Derivados de la Colaboración Fiscal y Fondos Distintos de Aportaciones | - | - | - | - | - | - |
| Transferencias, Asignaciones, Subsidios y Subvenciones, y Pensiones y Jubilaciones | - | - | - | - | - | - |
| Ingresos de los Entes Públicos de los Poderes Legislativo y Judicial, de los Órganos Autónomos y del Sector Paraestatal o Paramunicipal, así como de las Empresas Públicas del Estado | 25,657,299 | 2,858,436 | 28,515,735 | 7,153,758 | 7,153,758 | (18,503,541) |
| Cuotas y Aportaciones de Seguridad Social | - | - | - | - | - | - |
| Productos | - | - | - | - | - | - |
| Ingresos por Venta de Bienes, Prestación de Servicios y Otros Ingresos ³ | - | - | - | - | - | - |
| Transferencias, Asignaciones, Subsidios y Subvenciones, y Pensiones y Jubilaciones | 25,657,299 | 2,858,436 | 28,515,735 | 7,153,758 | 7,153,758 | (18,503,541) |
| Ingresos Derivados de Financiamientos | - | - | - | - | - | - |
| Ingresos Derivados de Financiamientos | - | - | - | - | - | - |
| Total | 25,657,299 | 2,858,436 | 28,515,735 | 7,153,758 | 7,153,758 | |
| | | | | Ingresos excedentes | | |

¹ Incluye intereses que generan las cuentas bancarias del Poder Ejecutivo de la Federación, de las Entidades Federativas, así como de los Municipios.

² Incluye donativos en efectivo del Poder Ejecutivo, entre otros aprovechamientos.

³ Otros Ingresos se refiere a los ingresos propios obtenidos por los Poderes Legislativo y Judicial, los Órganos Autónomos y las Entidades de la Administración Pública Paraestatal y Paramunicipal, por sus actividades diversas no inherentes a su operación que generan recursos y que no sean ingresos por venta de bienes o prestación de servicios, tales como donativos en efectivo, entre otros.

| Concepto | Ingreso | | | | | Diferencia |
|---|-------------------|--------------------------------|-------------------|------------------|------------------|---------------------|
| | Estimado | Ampliaciones/ (Reducciones) | Modificado | Devengado | Recaudado | |
| Ingresos de Libre Disposición | | | | | | |
| <i>Impuestos</i> | - | - | - | - | - | - |
| <i>Cuotas y Aportaciones de Seguridad Social</i> | - | - | - | - | - | - |
| <i>Contribuciones de Mejoras</i> | - | - | - | - | - | - |
| <i>Derechos</i> | - | - | - | - | - | - |
| <i>Productos</i> | - | - | - | - | - | - |
| <i>Aprovechamientos</i> | - | - | - | - | - | - |
| <i>Ingresos por Venta de Bienes y Prestación de Servicios</i> | - | - | - | - | - | - |
| <i>Participaciones</i> | - | - | - | - | - | - |
| Fondo General de Participaciones | - | - | - | - | - | - |
| Fondo de Fomento Municipal | - | - | - | - | - | - |
| Fondo de Fiscalización y Recaudación | - | - | - | - | - | - |
| Fondo de Compensación | - | - | - | - | - | - |
| Fondo de Extracción de Hidrocarburos | - | - | - | - | - | - |
| Impuesto Especial Sobre Producción y Servicios | - | - | - | - | - | - |
| 0.136% de la Recaudación Federal Participable | - | - | - | - | - | - |
| 3.17% Sobre Extracción de Petróleo | - | - | - | - | - | - |
| Gasolinas y Diésel | - | - | - | - | - | - |
| Fondo del Impuesto Sobre la Renta | - | - | - | - | - | - |
| Fondo de Estabilización de los Ingresos de las Entidades Federativas | - | - | - | - | - | - |
| <i>Incentivos Derivados de la Colaboración Fiscal</i> | - | - | - | - | - | - |
| Tenencia o Uso de Vehículos | - | - | - | - | - | - |
| Fondo de Compensación ISAN | - | - | - | - | - | - |
| Impuesto Sobre Automóviles Nuevos | - | - | - | - | - | - |
| Fondo de Compensación de Repecos-Intermedios | - | - | - | - | - | - |
| Otros Incentivos Económicos | - | - | - | - | - | - |
| Transferencias y Asignaciones | 25,657,299 | 2,858,436 | 28,515,735 | 7,153,758 | 7,153,758 | (18,503,541) |
| <i>Convenios</i> | - | - | - | - | - | - |
| Otros Convenios y Subsidios | - | - | - | - | - | - |
| <i>Otros Ingresos de Libre Disposición</i> | - | - | - | - | - | - |
| Participaciones en Ingresos Locales | - | - | - | - | - | - |
| Otros Ingresos de Libre Disposición | - | - | - | - | - | - |
| Total de Ingresos de Libre Disposición | 25,657,299 | 2,858,436 | 28,515,735 | 7,153,758 | 7,153,758 | (18,503,541) |
| Ingresos Excedentes de Ingresos de Libre Disposición | | | | | | |
| Transferencias Federales Etiquetadas | | | | | | |
| <i>Aportaciones</i> | - | - | - | - | - | - |
| Fondo de Aportaciones para la Nómina Educativa y Gasto Operativo | - | - | - | - | - | - |
| Fondo de Aportaciones para los Servicios de Salud | - | - | - | - | - | - |
| Fondo de Aportaciones para la Infraestructura Social | - | - | - | - | - | - |
| Fondo de Aportaciones para el Fortalecimiento de los Municipios y de las Demarcaciones Territoriales del Distrito Federal | - | - | - | - | - | - |
| Fondo de Aportaciones Múltiples | - | - | - | - | - | - |
| Fondo de Aportaciones para la Educación Tecnológica y de Adultos | - | - | - | - | - | - |
| Fondo de Aportaciones para la Seguridad Pública de los Estados y del Distrito Federal | - | - | - | - | - | - |
| Fondo de Aportaciones para el Fortalecimiento de las Entidades Federativas | - | - | - | - | - | - |
| <i>Convenios</i> | - | - | - | - | - | - |
| Convenios de Protección Social en Salud | - | - | - | - | - | - |
| Convenios de Descentralización | - | - | - | - | - | - |
| Convenios de Reasignación | - | - | - | - | - | - |
| Otros Convenios y Subsidios | - | - | - | - | - | - |
| <i>Fondos Distintos de Aportaciones</i> | - | - | - | - | - | - |
| Fondo para Entidades Federativas y Municipios Productores de Hidrocarburos | - | - | - | - | - | - |
| Fondo Minero | - | - | - | - | - | - |
| <i>Transferencias, Asignaciones, Subsidios y Subvenciones, y Pensiones y Jubilaciones</i> | - | - | - | - | - | - |
| <i>Otras Transferencias Federales Etiquetadas</i> | - | - | - | - | - | - |
| Total de Transferencias Federales Etiquetadas | - | - | - | - | - | - |
| Ingresos Derivados de Financiamientos | | | | | | |
| <i>Ingresos Derivados de Financiamientos</i> | - | - | - | - | - | - |
| Total de Ingresos | 25,657,299 | 2,858,436 | 28,515,735 | 7,153,758 | 7,153,758 | (18,503,541) |
| Datos Informativos | | | | | | |
| 1. Ingresos Derivados de Financiamientos con Fuente de Pago de Ingresos de Libre Disposición | - | - | - | - | - | - |
| 2. Ingresos Derivados de Financiamientos con Fuente de Pago de Transferencias Federales Etiquetadas | - | - | - | - | - | - |
| 3. Ingresos Derivados de Financiamientos | - | - | - | - | - | - |



Primer Informe de Cuenta Pública
CENTRO DE CONCILIACIÓN LABORAL DEL ESTADO DE MORELOS
 Estado Analítico del Ejercicio del Presupuesto de Egresos
 Clasificación por Objeto del Gasto (Capítulo y Concepto)
 Del 1 de enero al 31 de marzo de 2026
 (Cifras en Pesos)



| Concepto | Egresos | | | | | Subejercicio |
|---|-------------------|--------------------------------|-------------------|------------------|------------------|-------------------|
| | Aprobado | Ampliaciones/ (Reducciones) | Modificado | Devengado | Pagado | |
| Servicios Personales | 24,914,219 | - | 24,914,219 | 3,781,922 | 3,781,922 | 21,132,297 |
| Remuneraciones al Personal de Carácter Permanente | 14,987,388 | - | 14,987,388 | 3,237,812 | 3,237,812 | 11,749,576 |
| Remuneraciones al Personal de Carácter Transitorio | - | - | - | - | - | - |
| Remuneraciones Adicionales y Especiales | 4,604,931 | - | 4,604,931 | 13,054 | 13,054 | 4,591,877 |
| Seguridad Social | 3,016,623 | - | 3,016,623 | 211,120 | 211,120 | 2,805,503 |
| Otras Prestaciones Sociales y Económicas | 2,305,277 | - | 2,305,277 | 319,936 | 319,936 | 1,985,341 |
| Previsiones | - | - | - | - | - | - |
| Pago de Estímulos a Servidores Públicos | - | - | - | - | - | - |
| Materiales y Suministros | - | 649,000 | 649,000 | 14,825 | 14,825 | 634,175 |
| Materiales de Administración, Emisión de Documentos y Artículos Oficiales | - | 140,000 | 140,000 | - | - | 140,000 |
| Alimentos y Utensilios | - | 9,000 | 9,000 | - | - | 9,000 |
| Materias Primas y Materiales de Producción y Comercialización | - | - | - | - | - | - |
| Materiales y Artículos de Construcción y de Reparación | - | - | - | - | - | - |
| Productos Químicos, Farmacéuticos y de Laboratorio | - | - | - | - | - | - |
| Combustibles, Lubricantes y Aditivos | - | 450,000 | 450,000 | - | - | 450,000 |
| Vestuario, Blancos, Prendas de Protección y Artículos Deportivos | - | - | - | - | - | - |
| Materiales y Suministros para Seguridad | - | - | - | - | - | - |
| Herramientas, Refacciones y Accesorios Menores | - | 50,000 | 50,000 | 14,825 | 14,825 | 35,175 |
| Servicios Generales | 743,080 | 2,209,436 | 2,952,516 | 564,581 | 532,438 | 2,387,935 |
| Servicios Básicos | 143,080 | 114,503 | 257,583 | 71,399 | 71,399 | 186,184 |
| Servicios de Arrendamiento | 420,000 | 1,391,000 | 1,811,000 | 368,822 | 368,822 | 1,442,178 |
| Servicios Profesionales, Científicos, Técnicos y Otros Servicios | - | 568,771 | 568,771 | - | - | 568,771 |
| Servicios Financieros, Bancarios y Comerciales | - | 2,016 | 2,016 | 16 | 16 | 2,000 |
| Servicios de Instalación, Reparación, Mantenimiento y Conservación | - | 60,000 | 60,000 | 19,741 | 19,741 | 40,259 |
| Servicios de Comunicación Social y Publicidad | - | 15,000 | 15,000 | - | - | 15,000 |
| Servicios de Traslado y Viáticos | - | 22,917 | 22,917 | 10,231 | 10,231 | 12,686 |
| Servicios Oficiales | - | - | - | - | - | - |
| Otros Servicios Generales | 180,000 | 35,229 | 215,229 | 94,372 | 62,229 | 120,857 |
| Transferencias, Asignaciones, Subsidios y Otras Ayudas | - | - | - | - | - | - |
| Transferencias Internas y Asignaciones al Sector Público | - | - | - | - | - | - |
| Transferencias al Resto del Sector Público | - | - | - | - | - | - |
| Subsidios y Subvenciones | - | - | - | - | - | - |
| Ayudas Sociales | - | - | - | - | - | - |
| Pensiones y Jubilaciones | - | - | - | - | - | - |
| Transferencias a Fideicomisos, Mandatos y Otros Análogos | - | - | - | - | - | - |
| Transferencias a la Seguridad Social | - | - | - | - | - | - |
| Donativos | - | - | - | - | - | - |
| Transferencias al Exterior | - | - | - | - | - | - |
| Bienes Muebles, Inmuebles e Intangibles | - | - | - | - | - | - |
| Mobiliario y Equipo de Administración | - | - | - | - | - | - |
| Mobiliario y Equipo Educativo y Recreativo | - | - | - | - | - | - |
| Equipo e Instrumental Médico y de Laboratorio | - | - | - | - | - | - |
| Vehículos y Equipo de Transporte | - | - | - | - | - | - |
| Equipo de Defensa y Seguridad | - | - | - | - | - | - |
| Maquinaria, Otros Equipos y Herramientas | - | - | - | - | - | - |
| Activos Biológicos | - | - | - | - | - | - |
| Bienes Inmuebles | - | - | - | - | - | - |
| Activos Intangibles | - | - | - | - | - | - |
| Inversión Pública | - | - | - | - | - | - |
| Obra Pública en Bienes de Dominio Público | - | - | - | - | - | - |
| Obra Pública en Bienes Propios | - | - | - | - | - | - |
| Proyectos Productivos y Acciones de Fomento | - | - | - | - | - | - |
| Inversiones Financieras y Otras Provisiones | - | - | - | - | - | - |
| Inversiones Para el Fomento de Actividades Productivas | - | - | - | - | - | - |
| Acciones y Participaciones de Capital | - | - | - | - | - | - |
| Compra de Títulos y Valores | - | - | - | - | - | - |
| Concesión de Préstamos | - | - | - | - | - | - |
| Inversiones en Fideicomisos, Mandatos y Otros Análogos | - | - | - | - | - | - |
| Otras Inversiones Financieras | - | - | - | - | - | - |
| Provisiones para Contingencias y Otras Erogaciones Especiales | - | - | - | - | - | - |
| Participaciones y Aportaciones | - | - | - | - | - | - |
| Participaciones | - | - | - | - | - | - |
| Aportaciones | - | - | - | - | - | - |
| Convenios | - | - | - | - | - | - |
| Deuda Pública | - | - | - | - | - | - |
| Amortización de la Deuda Pública | - | - | - | - | - | - |
| Intereses de la Deuda Pública | - | - | - | - | - | - |
| Comisiones de la Deuda Pública | - | - | - | - | - | - |
| Gastos de la Deuda Pública | - | - | - | - | - | - |
| Costo por Coberturas | - | - | - | - | - | - |
| Apoyos Financieros | - | - | - | - | - | - |
| Adeudos de Ejercicios Fiscales Anteriores (Adefas) | - | - | - | - | - | - |
| Total del Egreso | 25,657,299 | 2,858,436 | 28,515,735 | 4,361,328 | 4,329,185 | 24,154,407 |

| Concepto | Egresos | | | | | Subejercicio |
|---|-------------------|------------------------------|-------------------|------------------|------------------|-------------------|
| | Aprobado | Ampliaciones / (Reducciones) | Modificado | Devengado | Pagado | |
| Gasto No Etiquetado | 25,657,299 | 2,858,436 | 28,515,735 | 4,361,328 | 4,329,185 | 24,154,407 |
| Servicios Personales | 24,914,219 | - | 24,914,219 | 3,781,922 | 3,781,922 | 21,132,297 |
| Remuneraciones al Personal de Carácter Permanente | 14,987,388 | - | 14,987,388 | 3,237,812 | 3,237,812 | 11,749,576 |
| Remuneraciones al Personal de Carácter Transitorio | - | - | - | - | - | - |
| Remuneraciones Adicionales y Especiales | 4,604,931 | - | 4,604,931 | 13,054 | 13,054 | 4,591,877 |
| Seguridad Social | 3,016,623 | - | 3,016,623 | 211,120 | 211,120 | 2,805,503 |
| Otras Prestaciones Sociales y Económicas | 2,305,277 | - | 2,305,277 | 319,936 | 319,936 | 1,985,341 |
| Previsiones | - | - | - | - | - | - |
| Pago de Estímulos a Servidores Públicos | - | - | - | - | - | - |
| Materiales y Suministros | - | 649,000 | 649,000 | 14,825 | 14,825 | 634,175 |
| Materiales de Administración, Emisión de Documentos y Artículos Oficiales | - | 140,000 | 140,000 | - | - | 140,000 |
| Alimentos y Utensilios | - | 9,000 | 9,000 | - | - | 9,000 |
| Materias Primas y Materiales de Producción y Comercialización | - | - | - | - | - | - |
| Materiales y Artículos de Construcción y de Reparación | - | - | - | - | - | - |
| Productos Químicos, Farmacéuticos y de Laboratorio | - | - | - | - | - | - |
| Combustibles, Lubricantes y Aditivos | - | 450,000 | 450,000 | - | - | 450,000 |
| Vestuario, Blancos, Prendas de Protección y Artículos Deportivos | - | - | - | - | - | - |
| Materiales y Suministros Para Seguridad | - | - | - | - | - | - |
| Herramientas, Refacciones y Accesorios Menores | - | 50,000 | 50,000 | 14,825 | 14,825 | 35,175 |
| Servicios Generales | 743,080 | 2,209,436 | 2,952,516 | 564,581 | 532,438 | 2,387,935 |
| Servicios Básicos | 143,080 | 114,503 | 257,583 | 71,399 | 71,399 | 186,184 |
| Servicios de Arrendamiento | 420,000 | 1,391,000 | 1,811,000 | 368,822 | 368,822 | 1,442,178 |
| Servicios Profesionales, Científicos, Técnicos y Otros Servicios | - | 568,771 | 568,771 | - | - | 568,771 |
| Servicios Financieros, Bancarios y Comerciales | - | 2,016 | 2,016 | 16 | 16 | 2,000 |
| Servicios de Instalación, Reparación, Mantenimiento y Conservación | - | 60,000 | 60,000 | 19,741 | 19,741 | 40,259 |
| Servicios de Comunicación Social y Publicidad | - | 15,000 | 15,000 | - | - | 15,000 |
| Servicios de Traslado y Viáticos | - | 22,917 | 22,917 | 10,231 | 10,231 | 12,686 |
| Servicios Oficiales | - | - | - | - | - | - |
| Otros Servicios Generales | 180,000 | 35,229 | 215,229 | 94,372 | 62,229 | 120,857 |
| Transferencias, Asignaciones, Subsidios y Otras Ayudas | - | - | - | - | - | - |
| Transferencias Internas y Asignaciones al Sector Público | - | - | - | - | - | - |
| Transferencias al Resto del Sector Público | - | - | - | - | - | - |
| Subsidios y Subvenciones | - | - | - | - | - | - |
| Ayudas Sociales | - | - | - | - | - | - |
| Pensiones y Jubilaciones | - | - | - | - | - | - |
| Transferencias a Fideicomisos, Mandatos y Otros Análogos | - | - | - | - | - | - |
| Transferencias a la Seguridad Social | - | - | - | - | - | - |
| Donativos | - | - | - | - | - | - |
| Transferencias al Exterior | - | - | - | - | - | - |
| Bienes Muebles, Inmuebles e Intangibles | - | - | - | - | - | - |
| Mobiliario y Equipo de Administración | - | - | - | - | - | - |
| Mobiliario y Equipo Educativo y Recreativo | - | - | - | - | - | - |
| Equipo e Instrumental Médico y de Laboratorio | - | - | - | - | - | - |
| Vehículos y Equipo de Transporte | - | - | - | - | - | - |
| Equipo de Defensa y Seguridad | - | - | - | - | - | - |
| Maquinaria, Otros Equipos y Herramientas | - | - | - | - | - | - |
| Activos Biológicos | - | - | - | - | - | - |
| Bienes Inmuebles | - | - | - | - | - | - |
| Activos Intangibles | - | - | - | - | - | - |
| Inversión Pública | - | - | - | - | - | - |
| Obra Pública en Bienes de Dominio Público | - | - | - | - | - | - |
| Obra Pública en Bienes Propios | - | - | - | - | - | - |
| Proyectos Productivos y Acciones de Fomento | - | - | - | - | - | - |
| Inversiones Financieras y Otras Provisiones | - | - | - | - | - | - |
| Inversiones Para el Fomento de Actividades Productivas | - | - | - | - | - | - |
| Acciones y Participaciones de Capital | - | - | - | - | - | - |
| Compra de Títulos y Valores | - | - | - | - | - | - |
| Concesión de Préstamos | - | - | - | - | - | - |
| Inversiones en Fideicomisos, Mandatos y Otros Análogos | - | - | - | - | - | - |
| Fideicomiso de Desastres Naturales (Informativo) | - | - | - | - | - | - |
| Otras Inversiones Financieras | - | - | - | - | - | - |
| Provisiones para Contingencias y Otras Erogaciones Especiales | - | - | - | - | - | - |
| Participaciones y Aportaciones | - | - | - | - | - | - |
| Participaciones | - | - | - | - | - | - |
| Aportaciones | - | - | - | - | - | - |
| Convenios | - | - | - | - | - | - |
| Deuda Pública | - | - | - | - | - | - |
| Amortización de la Deuda Pública | - | - | - | - | - | - |
| Intereses de la Deuda Pública | - | - | - | - | - | - |
| Comisiones de la Deuda Pública | - | - | - | - | - | - |
| Gastos de la Deuda Pública | - | - | - | - | - | - |
| Costo por Coberturas | - | - | - | - | - | - |
| Apoyos Financieros | - | - | - | - | - | - |
| Adeudos de Ejercicios Fiscales Anteriores (Adefas) | - | - | - | - | - | - |

| Concepto | Egresos | | | | | Subejercicio |
|---|-------------------|------------------------------|-------------------|------------------|------------------|-------------------|
| | Aprobado | Ampliaciones / (Reducciones) | Modificado | Devengado | Pagado | |
| Gasto Etiquetado | - | - | - | - | - | - |
| Servicios Personales | - | - | - | - | - | - |
| Remuneraciones al Personal de Carácter Permanente | - | - | - | - | - | - |
| Remuneraciones al Personal de Carácter Transitorio | - | - | - | - | - | - |
| Remuneraciones Adicionales y Especiales | - | - | - | - | - | - |
| Seguridad Social | - | - | - | - | - | - |
| Otras Prestaciones Sociales y Económicas | - | - | - | - | - | - |
| Previsiones | - | - | - | - | - | - |
| Pago de Estímulos a Servidores Públicos | - | - | - | - | - | - |
| Materiales y Suministros | - | - | - | - | - | - |
| Materiales de Administración, Emisión de Documentos y Artículos Oficiales | - | - | - | - | - | - |
| Alimentos y Utensilios | - | - | - | - | - | - |
| Materias Primas y Materiales de Producción y Comercialización | - | - | - | - | - | - |
| Materiales y Artículos de Construcción y de Reparación | - | - | - | - | - | - |
| Productos Químicos, Farmacéuticos y de Laboratorio | - | - | - | - | - | - |
| Combustibles, Lubricantes y Aditivos | - | - | - | - | - | - |
| Vestuario, Blancos, Prendas de Protección y Artículos Deportivos | - | - | - | - | - | - |
| Materiales y Suministros Para Seguridad | - | - | - | - | - | - |
| Herramientas, Refacciones y Accesorios Menores | - | - | - | - | - | - |
| Servicios Generales | - | - | - | - | - | - |
| Servicios Básicos | - | - | - | - | - | - |
| Servicios de Arrendamiento | - | - | - | - | - | - |
| Servicios Profesionales, Científicos, Técnicos y Otros Servicios | - | - | - | - | - | - |
| Servicios Financieros, Bancarios y Comerciales | - | - | - | - | - | - |
| Servicios de Instalación, Reparación, Mantenimiento y Conservación | - | - | - | - | - | - |
| Servicios de Comunicación Social y Publicidad | - | - | - | - | - | - |
| Servicios de Traslado y Viáticos | - | - | - | - | - | - |
| Servicios Oficiales | - | - | - | - | - | - |
| Otros Servicios Generales | - | - | - | - | - | - |
| Transferencias, Asignaciones, Subsidios y Otras Ayudas | - | - | - | - | - | - |
| Transferencias Internas y Asignaciones al Sector Público | - | - | - | - | - | - |
| Transferencias al Resto del Sector Público | - | - | - | - | - | - |
| Subsidios y Subvenciones | - | - | - | - | - | - |
| Ayudas Sociales | - | - | - | - | - | - |
| Pensiones y Jubilaciones | - | - | - | - | - | - |
| Transferencias a Fideicomisos, Mandatos y Otros Análogos | - | - | - | - | - | - |
| Transferencias a la Seguridad Social | - | - | - | - | - | - |
| Donativos | - | - | - | - | - | - |
| Transferencias al Exterior | - | - | - | - | - | - |
| Bienes Muebles, Inmuebles e Intangibles | - | - | - | - | - | - |
| Mobiliario y Equipo de Administración | - | - | - | - | - | - |
| Mobiliario y Equipo Educativo y Recreativo | - | - | - | - | - | - |
| Equipo e Instrumental Médico y de Laboratorio | - | - | - | - | - | - |
| Vehículos y Equipo de Transporte | - | - | - | - | - | - |
| Equipo de Defensa y Seguridad | - | - | - | - | - | - |
| Maquinaria, Otros Equipos y Herramientas | - | - | - | - | - | - |
| Activos Biológicos | - | - | - | - | - | - |
| Bienes Inmuebles | - | - | - | - | - | - |
| Activos Intangibles | - | - | - | - | - | - |
| Inversión Pública | - | - | - | - | - | - |
| Obra Pública en Bienes de Dominio Público | - | - | - | - | - | - |
| Obra Pública en Bienes Propios | - | - | - | - | - | - |
| Proyectos Productivos y Acciones de Fomento | - | - | - | - | - | - |
| Inversiones Financieras y Otras Provisiones | - | - | - | - | - | - |
| Inversiones Para el Fomento de Actividades Productivas | - | - | - | - | - | - |
| Acciones y Participaciones de Capital | - | - | - | - | - | - |
| Compra de Títulos y Valores | - | - | - | - | - | - |
| Concesión de Préstamos | - | - | - | - | - | - |
| Inversiones en Fideicomisos, Mandatos y Otros Análogos | - | - | - | - | - | - |
| Fideicomiso de Desastres Naturales (Informativo) | - | - | - | - | - | - |
| Otras Inversiones Financieras | - | - | - | - | - | - |
| Provisiones para Contingencias y Otras Erogaciones Especiales | - | - | - | - | - | - |
| Participaciones y Aportaciones | - | - | - | - | - | - |
| Participaciones | - | - | - | - | - | - |
| Aportaciones | - | - | - | - | - | - |
| Convenios | - | - | - | - | - | - |
| Deuda Pública | - | - | - | - | - | - |
| Amortización de la Deuda Pública | - | - | - | - | - | - |
| Intereses de la Deuda Pública | - | - | - | - | - | - |
| Comisiones de la Deuda Pública | - | - | - | - | - | - |
| Gastos de la Deuda Pública | - | - | - | - | - | - |
| Costo por Coberturas | - | - | - | - | - | - |
| Apoys Financieros | - | - | - | - | - | - |
| Adeudos de Ejercicios Fiscales Anteriores (Adefas) | - | - | - | - | - | - |
| Total de Egresos | 25,657,299 | 2,858,436 | 28,515,735 | 4,361,328 | 4,329,185 | 24,154,407 |



Primer Informe de Cuenta Pública
CENTRO DE CONCILIACIÓN LABORAL DEL ESTADO DE MORELOS
 Estado Analítico del Ejercicio del Presupuesto de Egresos
 Clasificación Administrativa
 Del 1 de enero al 31 de marzo de 2026
 (Cifras en Pesos)



| Concepto | Egresos | | | | | Subejercicio |
|---|----------|--------------------------------|------------|-----------|--------|--------------|
| | Aprobado | Ampliaciones/ (Reducciones) | Modificado | Devengado | Pagado | |
| Jefatura de la Oficina de la Gubernatura del Estado | - | - | - | - | - | - |
| Secretaría de Gobierno | - | - | - | - | - | - |
| Secretaría de Desarrollo Económico y del Trabajo | - | - | - | - | - | - |
| Secretaría de Desarrollo Agropecuario | - | - | - | - | - | - |
| Secretaría de Infraestructura | - | - | - | - | - | - |
| Secretaría de Educación | - | - | - | - | - | - |
| Secretaría de Salud | - | - | - | - | - | - |
| Secretaría de la Contraloría | - | - | - | - | - | - |
| Secretaría de Turismo | - | - | - | - | - | - |
| Secretaría de Cultura | - | - | - | - | - | - |
| Secretaría de Bienestar | - | - | - | - | - | - |
| Secretaría de Desarrollo Sustentable | - | - | - | - | - | - |
| Secretaría de las Mujeres | - | - | - | - | - | - |
| Secretaría de Seguridad y Protección Ciudadana | - | - | - | - | - | - |
| Consejería Jurídica | - | - | - | - | - | - |
| Secretaría de Administración y Finanzas | - | - | - | - | - | - |
| Gastos Institucionales | - | - | - | - | - | - |
| Total del Egreso | - | - | - | - | - | - |

CENTRO DE CONCILIACIÓN LABORAL DEL ESTADO DE MORELOS
 Estado Analítico del Ejercicio del Presupuesto de Egresos
 Clasificación Administrativa
 Del 1 de enero al 31 de marzo de 2026

| Concepto | Egresos | | | | | Subejercicio |
|-----------------------------------|----------|--------------------------------|------------|-----------|--------|--------------|
| | Aprobado | Ampliaciones/ (Reducciones) | Modificado | Devengado | Pagado | |
| Poder Ejecutivo | - | - | - | - | - | - |
| Poder Legislativo | - | - | - | - | - | - |
| Poder Judicial | - | - | - | - | - | - |
| Órganos Autónomos | - | - | - | - | - | - |
| Poder Ejecutivo de los Municipios | - | - | - | - | - | - |
| Total del Egreso | - | - | - | - | - | - |

Sector Paraestatal del Gobierno del Estado de Morelos
 Estado Analítico del Ejercicio del Presupuesto de Egresos
 Clasificación Administrativa
 Del 1 de enero al 31 de marzo de 2026

| Concepto | Egresos | | | | | Subejercicio |
|---|-------------------|--------------------------------|-------------------|------------------|------------------|-------------------|
| | Aprobado | Ampliaciones/ (Reducciones) | Modificado | Devengado | Pagado | |
| Entidades Paraestatales y Fideicomisos No Empresariales y No Financieros | 25,657,299 | 2,858,436 | 28,515,735 | 4,361,328 | 4,329,185 | 24,154,407 |
| Instituciones Públicas de la Seguridad Social | - | - | - | - | - | - |
| Entidades Paraestatales Empresariales No Financieras con Participación Estatal Mayoritaria | - | - | - | - | - | - |
| Fideicomisos Empresariales No Financieros con Participación Estatal Mayoritaria | - | - | - | - | - | - |
| Entidades Paraestatales Empresariales Financieras Monetarias con Participación Estatal Mayoritaria | - | - | - | - | - | - |
| Entidades Paraestatales Empresariales Financieras No Monetarias con Participación Estatal Mayoritaria | - | - | - | - | - | - |
| Fideicomisos Financieros Públicos con Participación Estatal Mayoritaria | - | - | - | - | - | - |
| Entidades Paramunicipales (en sus diferentes clasificaciones) | - | - | - | - | - | - |
| Total del Egreso | 25,657,299 | 2,858,436 | 28,515,735 | 4,361,328 | 4,329,185 | 24,154,407 |



Primer Informe de Cuenta Pública
CENTRO DE CONCILIACIÓN LABORAL DEL ESTADO DE MORELOS
 Estado Analítico del Ejercicio del Presupuesto de Egresos Detallado - LDF
 Clasificación Administrativa
 Del 1 de enero al 31 de marzo de 2026
 (Cifras en Pesos)



| Concepto | Egresos | | | | | Subejercicio |
|---|-------------------|--------------------------------|-------------------|------------------|------------------|-------------------|
| | Aprobado | Ampliaciones/ (Reducciones) | Modificado | Devengado | Pagado | |
| Gasto No Etiquetado | 25,657,299 | 2,858,436 | 28,515,735 | 4,361,328 | 4,329,185 | 24,154,407 |
| Jefatura de la Oficina de la Gobernatura del Estado | - | - | - | - | - | - |
| Secretaría de Gobierno | - | - | - | - | - | - |
| Secretaría de Desarrollo Económico y del Trabajo | - | - | - | - | - | - |
| Secretaría de Desarrollo Agropecuario | - | - | - | - | - | - |
| Secretaría de Infraestructura | - | - | - | - | - | - |
| Secretaría de Educación | - | - | - | - | - | - |
| Secretaría de Salud | - | - | - | - | - | - |
| Secretaría de la Contraloría | - | - | - | - | - | - |
| Secretaría de Turismo | - | - | - | - | - | - |
| Secretaría de Cultura | - | - | - | - | - | - |
| Secretaría de Bienestar | - | - | - | - | - | - |
| Secretaría de Desarrollo Sustentable | - | - | - | - | - | - |
| Secretaría de las Mujeres | - | - | - | - | - | - |
| Secretaría de Seguridad y Protección Ciudadana | - | - | - | - | - | - |
| Consejería Jurídica | - | - | - | - | - | - |
| Secretaría de Administración y Finanzas | - | - | - | - | - | - |
| Gastos Institucionales | - | - | - | - | - | - |
| Poder Legislativo | - | - | - | - | - | - |
| Poder Judicial | - | - | - | - | - | - |
| Órganos Autónomos | - | - | - | - | - | - |
| Entidades Paraestatales y Fideicomisos No Empresariales y No Financieros | 25,657,299 | 2,858,436 | 28,515,735 | 4,361,328 | 4,329,185 | 24,154,407 |
| Entidades Paraestatales Empresariales No Financieras con Participación Estatal Mayoritaria | - | - | - | - | - | - |
| Poder Ejecutivo de los Municipios | - | - | - | - | - | - |
| Gasto Etiquetado | | | | | | |
| Jefatura de la Oficina de la Gobernatura del Estado | - | - | - | - | - | - |
| Secretaría de Gobierno | - | - | - | - | - | - |
| Secretaría de Desarrollo Económico y del Trabajo | - | - | - | - | - | - |
| Secretaría de Desarrollo Agropecuario | - | - | - | - | - | - |
| Secretaría de Infraestructura | - | - | - | - | - | - |
| Secretaría de Educación | - | - | - | - | - | - |
| Secretaría de Salud | - | - | - | - | - | - |
| Secretaría de la Contraloría | - | - | - | - | - | - |
| Secretaría de Turismo | - | - | - | - | - | - |
| Secretaría de Cultura | - | - | - | - | - | - |
| Secretaría de Bienestar | - | - | - | - | - | - |
| Secretaría de Desarrollo Sustentable | - | - | - | - | - | - |
| Secretaría de las Mujeres | - | - | - | - | - | - |
| Secretaría de Seguridad y Protección Ciudadana | - | - | - | - | - | - |
| Consejería Jurídica | - | - | - | - | - | - |
| Secretaría de Administración y Finanzas | - | - | - | - | - | - |
| Gastos Institucionales | - | - | - | - | - | - |
| Poder Legislativo | - | - | - | - | - | - |
| Poder Judicial | - | - | - | - | - | - |
| Órganos Autónomos | - | - | - | - | - | - |
| Entidades Paraestatales y Fideicomisos No Empresariales y No Financieros | - | - | - | - | - | - |
| Entidades Paraestatales Empresariales No Financieras con Participación Estatal Mayoritaria | - | - | - | - | - | - |
| Poder Ejecutivo de los Municipios | - | - | - | - | - | - |
| Total de Egresos | 25,657,299 | 2,858,436 | 28,515,735 | 4,361,328 | 4,329,185 | 24,154,407 |



Primer Informe de Cuenta Pública
CENTRO DE CONCILIACIÓN LABORAL DEL ESTADO DE MORELOS
Estado Analítico del Ejercicio del Presupuesto de Egresos
Clasificación Funcional (Finalidad y Función)
Del 1 de enero al 31 de marzo de 2026
(Cifras en Pesos)



| Concepto | Egresos | | | | | Subejercicio |
|---|------------|--------------------------------|------------|-----------|-----------|--------------|
| | Aprobado | Ampliaciones/ (Reducciones) | Modificado | Devengado | Pagado | |
| Gobierno | - | - | - | - | - | - |
| Legislación | - | - | - | - | - | - |
| Justicia | - | - | - | - | - | - |
| Coordinación de la Política de Gobierno | - | - | - | - | - | - |
| Relaciones Exteriores | - | - | - | - | - | - |
| Asuntos Financieros y Hacendarios | - | - | - | - | - | - |
| Seguridad Nacional | - | - | - | - | - | - |
| Asuntos de Orden Público y de Seguridad Interior | - | - | - | - | - | - |
| Otros Servicios Generales | - | - | - | - | - | - |
| Desarrollo Social | - | - | - | - | - | - |
| Protección Ambiental | - | - | - | - | - | - |
| Vivienda y Servicios a la Comunidad | - | - | - | - | - | - |
| Salud | - | - | - | - | - | - |
| Recreación, Cultura y Otras Manifestaciones Sociales | - | - | - | - | - | - |
| Educación | - | - | - | - | - | - |
| Protección Social | - | - | - | - | - | - |
| Otros Asuntos Sociales | - | - | - | - | - | - |
| Desarrollo Económico | 25,657,299 | 2,858,436 | 28,515,735 | 4,361,328 | 4,329,185 | 24,154,407 |
| Asuntos Económicos, Comerciales y Laborales en General | 25,657,299 | 2,858,436 | 28,515,735 | 4,361,328 | 4,329,185 | 24,154,407 |
| Agropecuaria, Silvicultura, Pesca y Caza | - | - | - | - | - | - |
| Combustibles y Energía | - | - | - | - | - | - |
| Minería, Manufacturas y Construcción | - | - | - | - | - | - |
| Transporte | - | - | - | - | - | - |
| Comunicaciones | - | - | - | - | - | - |
| Turismo | - | - | - | - | - | - |
| Ciencia, Tecnología e Innovación | - | - | - | - | - | - |
| Otras Industrias y Otros Asuntos Económicos | - | - | - | - | - | - |
| Otras no Clasificadas en Funciones Anteriores | - | - | - | - | - | - |
| Transacciones de la Deuda Pública / Costo Financiero de la Deuda | - | - | - | - | - | - |
| Transferencias, Participaciones y Aportaciones entre Diferentes Niveles y Ordenes de Gobierno | - | - | - | - | - | - |
| Saneamiento del Sistema Financiero | - | - | - | - | - | - |
| Adeudos de Ejercicios Fiscales Anteriores | - | - | - | - | - | - |
| Total del Egreso | 25,657,299 | 2,858,436 | 28,515,735 | 4,361,328 | 4,329,185 | 24,154,407 |

| Concepto | Egresos | | | | | Subejercicio |
|---|-------------------|--------------------------------|-------------------|------------------|------------------|-------------------|
| | Aprobado | Ampliaciones/ (Reducciones) | Modificado | Devengado | Pagado | |
| Gasto No Etiquetado | 25,657,299 | 2,858,436 | 28,515,735 | 4,361,328 | 4,329,185 | 24,154,407 |
| <i>Gobierno</i> | - | - | - | - | - | - |
| Legislación | - | - | - | - | - | - |
| Justicia | - | - | - | - | - | - |
| Coordinación de la Política de Gobierno | - | - | - | - | - | - |
| Relaciones Exteriores | - | - | - | - | - | - |
| Asuntos Financieros y Hacendarios | - | - | - | - | - | - |
| Seguridad Nacional | - | - | - | - | - | - |
| Asuntos de Orden Público y de Seguridad Interior | - | - | - | - | - | - |
| Otros Servicios Generales | - | - | - | - | - | - |
| <i>Desarrollo Social</i> | - | - | - | - | - | - |
| Protección Ambiental | - | - | - | - | - | - |
| Vivienda y Servicios a la Comunidad | - | - | - | - | - | - |
| Salud | - | - | - | - | - | - |
| Recreación, Cultura y Otras Manifestaciones Sociales | - | - | - | - | - | - |
| Educación | - | - | - | - | - | - |
| Protección Social | - | - | - | - | - | - |
| Otros Asuntos Sociales | - | - | - | - | - | - |
| <i>Desarrollo Económico</i> | 25,657,299 | 2,858,436 | 28,515,735 | 4,361,328 | 4,329,185 | 24,154,407 |
| Asuntos Económicos, Comerciales y Laborales en General | 25,657,299 | 2,858,436 | 28,515,735 | 4,361,328 | 4,329,185 | 24,154,407 |
| Agropecuaria, Silvicultura, Pesca y Caza | - | - | - | - | - | - |
| Combustibles y Energía | - | - | - | - | - | - |
| Minería, Manufacturas y Construcción | - | - | - | - | - | - |
| Transporte | - | - | - | - | - | - |
| Comunicaciones | - | - | - | - | - | - |
| Turismo | - | - | - | - | - | - |
| Ciencia, Tecnología e Innovación | - | - | - | - | - | - |
| Otras Industrias y Otros Asuntos Económicos | - | - | - | - | - | - |
| <i>Otras no Clasificadas en Funciones Anteriores</i> | - | - | - | - | - | - |
| Transacciones de la Deuda Pública / Costo Financiero de la Deuda | - | - | - | - | - | - |
| Transferencias, Participaciones y Aportaciones entre Diferentes Niveles y Ordenes de Gobierno | - | - | - | - | - | - |
| Saneamiento del Sistema Financiero | - | - | - | - | - | - |
| Adeudos de Ejercicios Fiscales Anteriores | - | - | - | - | - | - |
| Gasto Etiquetado | - | - | - | - | - | - |
| <i>Gobierno</i> | - | - | - | - | - | - |
| Legislación | - | - | - | - | - | - |
| Justicia | - | - | - | - | - | - |
| Coordinación de la Política de Gobierno | - | - | - | - | - | - |
| Relaciones Exteriores | - | - | - | - | - | - |
| Asuntos Financieros y Hacendarios | - | - | - | - | - | - |
| Seguridad Nacional | - | - | - | - | - | - |
| Asuntos de Orden Público y de Seguridad Interior | - | - | - | - | - | - |
| Otros Servicios Generales | - | - | - | - | - | - |
| <i>Desarrollo Social</i> | - | - | - | - | - | - |
| Protección Ambiental | - | - | - | - | - | - |
| Vivienda y Servicios a la Comunidad | - | - | - | - | - | - |
| Salud | - | - | - | - | - | - |
| Recreación, Cultura y Otras Manifestaciones Sociales | - | - | - | - | - | - |
| Educación | - | - | - | - | - | - |
| Protección Social | - | - | - | - | - | - |
| Otros Asuntos Sociales | - | - | - | - | - | - |
| <i>Desarrollo Económico</i> | - | - | - | - | - | - |
| Asuntos Económicos, Comerciales y Laborales en General | - | - | - | - | - | - |
| Agropecuaria, Silvicultura, Pesca y Caza | - | - | - | - | - | - |
| Combustibles y Energía | - | - | - | - | - | - |
| Minería, Manufacturas y Construcción | - | - | - | - | - | - |
| Transporte | - | - | - | - | - | - |
| Comunicaciones | - | - | - | - | - | - |
| Turismo | - | - | - | - | - | - |
| Ciencia, Tecnología e Innovación | - | - | - | - | - | - |
| Otras Industrias y Otros Asuntos Económicos | - | - | - | - | - | - |
| <i>Otras no Clasificadas en Funciones Anteriores</i> | - | - | - | - | - | - |
| Transacciones de la Deuda Pública / Costo Financiero de la Deuda | - | - | - | - | - | - |
| Transferencias, Participaciones y Aportaciones entre Diferentes Niveles y Ordenes de Gobierno | - | - | - | - | - | - |
| Saneamiento del Sistema Financiero | - | - | - | - | - | - |
| Adeudos de Ejercicios Fiscales Anteriores | - | - | - | - | - | - |
| Total de Egresos | 25,657,299 | 2,858,436 | 28,515,735 | 4,361,328 | 4,329,185 | 24,154,407 |

| Concepto | Egresos | | | | | Subejercicio |
|---|-------------------|--------------------------------|-------------------|------------------|------------------|-------------------|
| | Aprobado | Ampliaciones/ (Reducciones) | Modificado | Devengado | Pagado | |
| Gasto No Etiquetado | 24,914,219 | - | 24,914,219 | 3,781,922 | 3,781,922 | 21,132,297 |
| <i>Personal Administrativo y de Servicio Público</i> | 24,914,219 | - | 24,914,219 | 3,781,922 | 3,781,922 | 21,132,297 |
| <i>Magisterio</i> | - | - | - | - | - | - |
| <i>Servicios de Salud</i> | - | - | - | - | - | - |
| Personal Administrativo | - | - | - | - | - | - |
| Personal Médico, Paramédico y afín | - | - | - | - | - | - |
| <i>Seguridad Pública</i> | - | - | - | - | - | - |
| <i>Gastos asociados a la implementación de nuevas leyes federales o reformas a las mismas</i> | - | - | - | - | - | - |
| Nombre del Programa o Ley 1 | - | - | - | - | - | - |
| Nombre del Programa o Ley 2 | - | - | - | - | - | - |
| <i>Sentencias laborales definitivas</i> | - | - | - | - | - | - |
| Gasto Etiquetado | - | - | - | - | - | - |
| <i>Personal Administrativo y de Servicio Público</i> | - | - | - | - | - | - |
| <i>Magisterio</i> | - | - | - | - | - | - |
| <i>Servicios de Salud</i> | - | - | - | - | - | - |
| Personal Administrativo | - | - | - | - | - | - |
| Personal Médico, Paramédico y afín | - | - | - | - | - | - |
| <i>Seguridad Pública</i> | - | - | - | - | - | - |
| <i>Gastos asociados a la implementación de nuevas leyes federales o reformas a las mismas</i> | - | - | - | - | - | - |
| Nombre del Programa o Ley 1 | - | - | - | - | - | - |
| Nombre del Programa o Ley 2 | - | - | - | - | - | - |
| <i>Sentencias laborales definitivas</i> | - | - | - | - | - | - |
| Total del Gasto en Servicios Personales | 24,914,219 | - | 24,914,219 | 3,781,922 | 3,781,922 | 21,132,297 |

Primer Informe de Cuenta Pública
CENTRO DE CONCILIACIÓN LABORAL DEL ESTADO DE MORELOS
Estado Analítico del Ejercicio del Presupuesto de Egresos
Clasificación Económica (por Tipo de Gasto)
Del 1 de enero al 31 de marzo de 2026
(Cifras en Pesos)

| Concepto | Egresos | | | | | Subejercicio |
|--|-------------------|--------------------------------|-------------------|------------------|------------------|-------------------|
| | Aprobado | Ampliaciones/ (Reducciones) | Modificado | Devengado | Pagado | |
| Gasto Corriente | 25,657,299 | 2,858,436 | 28,515,735 | 4,361,328 | 4,329,185 | 24,154,407 |
| Gasto de Capital | - | - | - | - | - | - |
| Amortización de la Deuda y Disminución de Pasivos | - | - | - | - | - | - |
| Pensiones y Jubilaciones | - | - | - | - | - | - |
| Participaciones | - | - | - | - | - | - |
| Total del Egreso | 25,657,299 | 2,858,436 | 28,515,735 | 4,361,328 | 4,329,185 | 24,154,407 |



**CENTRO DE CONCILIACIÓN LABORAL DEL ESTADO DE MORELOS
FLUJO DE FONDOS
DEL 01 DE ENERO AL 31 DE MARZO DE 2026**



| INGRESOS | | | | |
|---|-------------------------|------------------------|------------------------|------------------------|
| CONCEPTO | ESTIMADO/APROBADO | MODIFICADO | DEVENGADO | RECAUDADO |
| RECURSO ESTATAL | | | | |
| Transferencias, Asignaciones, Subsidios y subvenciones y Pensiones y Jubilaciones | \$ 25,657,299.23 | \$ 2,858,436.00 | \$ 7,153,757.97 | \$ 7,153,757.97 |
| TOTAL INGRESOS | \$ 25,657,299.23 | \$ 2,858,436.00 | \$ 7,153,757.97 | \$ 7,153,757.97 |
| EGRESOS | | | | |
| CONCEPTO | APROBADO | MODIFICADO | DEVENGADO | PAGADO |
| Servicios personales | \$ 24,914,219.30 | \$ - | \$ 3,781,921.97 | \$ 3,781,921.97 |
| Materiales y suministros | \$ - | \$ 649,000.00 | \$ 14,824.80 | \$ 14,824.80 |
| Servicios Generales | \$ 743,079.93 | \$ 2,209,436.00 | \$ 564,580.90 | \$ 532,437.90 |
| Transferencias, Asignaciones, Subsidios y otras ayudas | \$ - | \$ - | \$ - | \$ - |
| Bienes Muebles, Inmuebles e Intangibles | \$ - | \$ - | \$ - | \$ - |
| Deuda Pública | \$ - | \$ - | \$ - | \$ - |
| TOTAL EGRESOS | \$ 25,657,299.23 | \$ 2,858,436.00 | \$ 4,361,327.67 | \$ 4,329,184.67 |
| Flujo de Fondos | \$ - | \$ - | \$ 2,792,430.30 | \$ 2,824,573.30 |

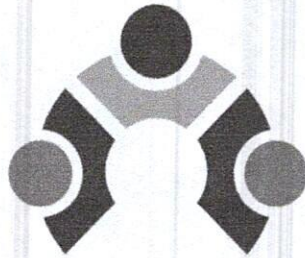

Centro de Conciliación Laboral
DEL ESTADO DE MORELOS

Información Programática

PRIMER INFORME DE CUENTA PÚBLICA
CENTRO DE CONCILIACIÓN LABORAL DEL ESTADO DE
MORELOS
ENERO - MARZO

2026



Primer Informe de Cuenta Pública
CENTRO DE CONCILIACIÓN LABORAL DEL ESTADO DE MORELOS
Gasto por Categoría Programática
Del 1 de enero al 31 de marzo de 2026
(Cifras en Pesos)



| Concepto | Egresos | | | | | Subejercicio |
|--|-------------------|--------------------------------|-------------------|------------------|------------------|-------------------|
| | Aprobado | Ampliaciones/ (Reducciones) | Modificado | Devengado | Pagado | |
| Programas | | | | | | |
| <i>Subsidios: Sector Social y Privado o Entidades Federativas y Municipios</i> | - | - | - | - | - | - |
| Subsidios sujetos a Reglas de Operación | - | - | - | - | - | - |
| Subsidios sujetos a Lineamientos de Operación | - | - | - | - | - | - |
| Bienes, Servicios e Infraestructura Pública | 25,657,299 | 2,858,436 | 28,515,735 | 4,361,328 | 4,329,185 | 24,154,407 |
| Provisión de Bienes Públicos | - | - | - | - | - | - |
| Prestación de Servicios Públicos | 25,657,299 | 2,858,436 | 28,515,735 | 4,361,328 | 4,329,185 | 24,154,407 |
| Proyectos de Inversión en Infraestructura y Obra Pública | - | - | - | - | - | - |
| Desempeño de las Funciones de Gobierno | - | - | - | - | - | - |
| Funciones de las Fuerzas Armadas | - | - | - | - | - | - |
| Fomento, Promoción y Servicios para el Desarrollo Económico y Social | - | - | - | - | - | - |
| Regulación y supervisión | - | - | - | - | - | - |
| Atención a desastres por eventos naturales | - | - | - | - | - | - |
| Articulación, coordinación e instrumentación de políticas públicas | - | - | - | - | - | - |
| Investigación y desarrollo | - | - | - | - | - | - |
| Servicios de protección y conservación ambiental | - | - | - | - | - | - |
| Administrativos y de Apoyo a la Gestión Presupuestaria | - | - | - | - | - | - |
| Apoyo para el desarrollo de las funciones de gobierno | - | - | - | - | - | - |
| Apoyo al buen gobierno y mejoramiento de la gestión | - | - | - | - | - | - |
| Provisiones y reasignaciones presupuestarias específicas | - | - | - | - | - | - |
| Operaciones ajenas | - | - | - | - | - | - |
| Compromisos, cumplimiento de Obligaciones y otras Aportaciones | - | - | - | - | - | - |
| Participaciones a entidades federativas y municipios | - | - | - | - | - | - |
| Costo financiero, deuda o apoyos a deudores y ahorradores de la banca | - | - | - | - | - | - |
| Adeudos de ejercicios fiscales anteriores (ADEFAS) | - | - | - | - | - | - |
| Aportaciones Federales | - | - | - | - | - | - |
| Pensiones y jubilaciones | - | - | - | - | - | - |
| Obligaciones de cumplimiento de resolución jurisdiccional | - | - | - | - | - | - |
| Aportaciones a la seguridad social | - | - | - | - | - | - |
| Aportaciones a fondos de estabilización | - | - | - | - | - | - |
| Aportaciones a fondos de inversión y reestructura de pensiones | - | - | - | - | - | - |
| Total del Egreso | 25,657,299 | 2,858,436 | 28,515,735 | 4,361,328 | 4,329,185 | 24,154,407 |

| Concepto | Estimado/Aprobado | Devengado | Recaudado/Pagado |
|--|-------------------|------------------|------------------|
| I. Ingresos Presupuestarios | 25,657,299 | 7,153,758 | 7,153,758 |
| 1. Ingresos del Gobierno de la Entidad Federativa | - | - | - |
| 2. Ingresos del Sector Paraestatal | 25,657,299 | 7,153,758 | 7,153,758 |
| II. Egresos Presupuestarios | 25,657,299 | 4,361,328 | 4,329,185 |
| 3. Egresos del Gobierno de la Entidad Federativa | - | - | - |
| 4. Egresos del Sector Paraestatal | 25,657,299 | 4,361,328 | 4,329,185 |
| III. Balance Presupuestario (Superávit o Déficit) (III= I - II) | - | 2,792,430 | 2,824,573 |

| Concepto | Estimado/Aprobado | Devengado | Recaudado/Pagado |
|--|-------------------|------------------|------------------|
| III. Balance presupuestario (Superávit o Déficit) | - | 2,792,430 | 2,824,573 |
| IV. Intereses, Comisiones y Gastos de la Deuda | - | - | - |
| V. Balance Primario (Superávit o Déficit) (V= III + IV) | - | 2,792,430 | 2,824,573 |

| Concepto | Estimado/Aprobado | Devengado | Recaudado/Pagado |
|------------------------------------|-------------------|-----------|------------------|
| A. Financiamiento | - | - | - |
| B. Amortización de la deuda | - | - | - |
| C. Financiamiento Neto | - | - | - |



MORELOS

LA TIERRA QUE NOS UNE
GOBIERNO DEL ESTADO
2018 - 2024

ECONOMÍA

SECRETARÍA DE DESARROLLO
ECONÓMICO Y DEL TRABAJO



**Centro de
Conciliación Laboral**
DEL ESTADO DE MORELOS

CUENTA PÚBLICA PRIMER TRIMESTRE 2026

PROGRAMAS Y PROYECTOS DE INVERSIÓN

NO APLICA

El Centro de Conciliación Laboral del Estado de Morelos
No cuenta con programas y proyectos de inversión que reportar durante el
primer trimestre de 2026.



XI. Reportes de Metas de los Indicadores de los Programas Presupuestarios del Poder Ejecutivo con Matrices de Indicadores para Resultados

| DATOS DEL PROGRAMA | | | | | | | | | | | | | | | | |
|--------------------------------------|--|--|--|---|--|---|---|--|---|----------------------------------|------------|------------|-----------|------------------|-------|--|
| Programa presupuestario: | E048. Conciliación laboral en el Estado de Morelos | Ramo: | 04_Economía y Trabajo | Dependencia o entidad: | Secretaría de Desarrollo Económico y del Trabajo | Unidad (es) responsable (s): | Centro de Conciliación Laboral del Estado de Morelos. | | | | | | | | | |
| ALINEACIÓN | | | | | | | | | | | | | | | | |
| Plan Estatal de Desarrollo 2025-2030 | | Programa derivado del PED 2025-2030 | | | Agenda 2030 | | | | | | | | | | | |
| Eje estratégico: | Eje Rector 2. Economía para el bienestar. | Programa: | Programa Sectorial de Desarrollo Económico y Trabajo Digno 2025 - 2030 | | Objetivo: | Objetivo 8: Promover el crecimiento económico sostenido, inclusivo y sostenible, el empleo pleno y productivo y el trabajo decente para todos | Meta: | 8.8. Proteger los derechos laborales y promover un entorno de trabajo seguro y protegido para todos los trabajadores, incluidos los trabajadores migrantes, en particular las mujeres migrantes y las personas con empleos precarios | Ejes transversales: | Transparencia y cero corrupción. | | | | | | |
| Objetivo: | 2.2. Lograr una mayor inserción de personas trabajadoras en el empleo formal, fomentando la capacitación y fortaleciendo la protección y promoción de sus derechos laborales, con la mejora constante en la procuración y la impartición de justicia laboral, privilegiando la conciliación para la prevención o solución de conflictos obrero patronales. | Objetivo: | 12- Consolidar la cultura de la conciliación de conflictos laborales de competencia local para fomentar la paz laboral y estabilidad social en la entidad. | | | | | | | | | | | | | |
| Clasificación Funcional | | | | | Actividad Institucional | | | | | | | | | | | |
| Finalidad: | 3. Desarrollo Económico | Función: | 3.1 Asuntos Económicos, Comerciales y Laborales en General | Subfunción: | 3.1.2 Asuntos Laborales Generales | 14. Conciliación laboral | | | | | | | | | | |
| RESULTADOS | | | | | | | | | | | | | | | | |
| Nivel | Objetivos (Resumen Narrativo) | Nombre del indicador | Definición del Indicador | Método de cálculo | Unidad de medida | Tipo -Dimensión-Sentido de medición-Frecuencia de medición | Línea base | Meta anual | Programación de metas trimestrales 2026 | | | | | AVANCE ACUMULADO | | SEMÁFORO (Verde: Cumplimiento del 100-80% y menor o igual a 120% Amarillo: Cumplimiento del 79-70% y mayor a 120% Rojo: Cumplimiento menor al 70% Naranja: Cumplimiento mayor al 130%) |
| | | | | | | | 2025 | 2026 | 1er. Trim. | 2do. Trim. | 3er. Trim. | 4to. Trim. | Absoluto | Relativo | | |
| Fin | Contribuir con la protección y promoción de los derechos laborales, a través de la mejora constante en la procuración y la impartición de justicia laboral, privilegiando la conciliación para la prevención o solución de conflictos obrero patronales. | Porcentaje de asuntos de conciliación laboral de competencia local, atendidos por el Centro de Conciliación Laboral del Estado de Morelos. | Mide la proporción de los asuntos de conciliación laboral prejudicial debidamente atendidos, con respecto a aquellos asuntos de conciliación laboral prejudicial iniciados ante el Centro de Conciliación Laboral del Estado de Morelos. | (Número total de expedientes de conciliación laboral atendidos / número total de expedientes de conciliación laboral iniciados)*100 | Porcentaje | Estratégico-Eficacia-Ascendente-Trienal | N/A (Hombres) | 100% | 100% | 100% | 100% | 100% | 2003 | 100% | Verde | |
| | | | | | | | N/A (Mujeres) | 100% | 100% | 100% | 100% | 100% | 1670 | 100% | Verde | |
| | | | | | | | N/A (Otros) | 100% | 100% | 100% | 100% | 100% | 310 | 100% | Verde | |
| Propósito | Las personas trabajadoras y empleadoras en el Estado de Morelos, atienden sus conflictos laborales de competencia local, a través de la | Porcentaje de conflictos laborales atendidos. | Mide la proporción de conflictos laborales atendidos respecto a los conflictos laborales ratificados. | (Número de conflictos laborales atendidos/Total de conflictos laborales ratificados)*100 | Porcentaje | Estratégico-Eficacia-Ascendente-Anual | N/A | 100% | 100% | 100% | 100% | 100% | 3525/3525 | 100% | Verde | |
| Componente 1 | Convenios de conciliación realizados. | Porcentaje de convenios de conciliación realizados ante el Centro de Conciliación Laboral del Estado de Morelos. | Mide la proporción de los convenios de conciliación celebrados en relación con el total de convenios de conciliación confirmados. | (Número de convenios de conciliación celebrados/Total de convenios de conciliación confirmados)*100 | Porcentaje | Gestión-Eficacia-Ascendente-Trimestral | N/A (Hombres) | 100% | 100% | 100% | 100% | 100% | 676/676 | 100% | Verde | |
| | | | | | | | N/A (Mujeres) | 100% | 100% | 100% | 100% | 100% | 563/563 | 100% | Verde | |

XI. Reportes de Metas de los Indicadores de los Programas Presupuestarios del Poder Ejecutivo con Matrices de Indicadores para Resultados

| DATOS DEL PROGRAMA | | | | | | | | | | | | | | | | |
|--------------------------|---|--|---|-------|---|------------|--|--|------|------|------------------------------|------|------|---|------|-------|
| Programa presupuestario: | E048. Conciliación laboral en el Estado de Morelos | | | Ramo: | 04_Economía y Trabajo | | Dependencia o entidad | Secretaría de Desarrollo Económico y del Trabajo | | | Unidad (es) responsable (s): | | | Centro de Conciliación Laboral del Estado de Morelos. | | |
| | | | | | | | | N/A (Otros) | 100% | 100% | 100% | 100% | 100% | 216/216 | 100% | Verde |
| Actividad 1.4 | Atención de audiencias de conciliación. | Porcentaje de audiencias de conciliación atendidas. | Mide la proporción de audiencias de conciliación atendidas en relación con las audiencias de conciliación solicitadas. | | (Número de Audiencias de conciliación atendidas/Total de audiencias de conciliación solicitadas)*100 | Porcentaje | Gestión-Eficacia-Ascendente-Trimestral | 100% | 100% | 100% | 100% | 100% | 100% | 3389/3389 | 100% | Verde |
| Actividad 1.3 | Diligencia de los citatorios de audiencias de conciliación. | Porcentaje de citatorios para audiencias de conciliación diligenciados. | Mide la proporción de citatorios para audiencias de conciliación diligenciados en relación con los citatorios para audiencias de conciliación emitidos. | | (Número de citatorios para audiencias de conciliación diligenciados/Total de citatorios para audiencias de conciliación emitidos)*100 | Porcentaje | Gestión-Eficacia-Ascendente-Trimestral | 100% | 100% | 100% | 100% | 100% | 100% | 7871/7871 | 100% | Verde |
| Actividad 1.2 | Atención de solicitudes de conciliación. | Porcentaje de solicitudes de conciliación atendidas. | Mide la proporción de las solicitudes de conciliación atendidas en relación con las solicitudes solicitadas. | | (Número de solicitudes para audiencias de conciliación atendidas/Total de solicitudes de conciliación solicitadas)*100 | Porcentaje | Gestión-Eficacia-Ascendente-Trimestral | 87% | 90% | 90% | 90% | 90% | 100% | 2539/2539 | 100% | Verde |
| Actividad 1.1 | Asesoría a trabajadores, patrones y sindicatos. | Porcentaje de asesorías a trabajadores, patrones y sindicatos atendidas. | Mide la proporción de asesorías de conciliación atendidas en relación con las solicitudes confirmadas. | | (Número de asesorías atendidas/Total de solicitudes confirmadas)*100 | Porcentaje | Gestión-Eficacia-Ascendente-Trimestral | 100% | 100% | 100% | 100% | 100% | 100% | 3983/3983 | 100% | Verde |

PRESUPUESTO AUTORIZADO (Miles de pesos)

| Gasto corriente (Gasto de operación, acciones de fomento, coparticipaciones y aportaciones federales) | | | | | Gasto de capital | | | | | Otros recursos | |
|--|--------------------|----------------|--------------|-------------|-------------------|--------------------|---------------|--------------|------------|------------------|-------------------------------|
| Recursos fiscales | Recursos federales | | | | Recursos fiscales | Recursos federales | | | | Ingresos propios | Recursos de libre disposición |
| | Ramo / Fondo | No etiquetados | Ramo / Fondo | Etiquetados | | Ramo / Fondo | No etiquetado | Ramo / Fondo | Etiquetado | | |
| | | 25,657.30 | | | | | | | | | |
| Sub-totales | - | 25,657.30 | | | - | - | | | | - | - |

| | |
|---------------------------------------|------------------|
| Presupuesto total de gasto corriente | 25,657.30 |
| Presupuesto total de gasto de capital | - |
| Otros recursos | - |
| Presupuesto total autorizado | 25,657.30 |

Observaciones

| |
|--|
| |
| |

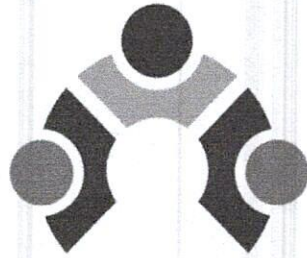

Centro de Conciliación Laboral
DEL ESTADO DE MORELOS

Anexos

PRIMER INFORME DE CUENTA PÚBLICA |
CENTRO DE CONCILIACIÓN LABORAL DEL ESTADO DE | 2026
MORELOS |
ENERO - MARZO

| Código | Descripción del Bien Mueble | Valor en libros |
|---------------------|--|-----------------|
| 511.1.2.4.1.1.05.01 | ARCHIVERO DE MADERA INDUSTRIAZADA RECUBIERTO CON MELAMINA A DOS CARAS EN 28 MM, CON CUATRO CAJONES OFICIO, COLOR CAOBA. MARCA Y MODELO FM/AM4G24 | 6,786 |
| 511.1.2.4.1.1.05.02 | ARCHIVERO DE MADERA INDUSTRIAZADA RECUBIERTO CON MELAMINA A DOS CARAS EN 28 MM, CON CUATRO CAJONES OFICIO, COLOR CAOBA. MARCA Y MODELO FM/AM4G24 | 6,786 |
| 511.1.2.4.1.1.05.03 | ARCHIVERO DE MADERA INDUSTRIAZADA RECUBIERTO CON MELAMINA A DOS CARAS EN 28 MM, CON CUATRO CAJONES OFICIO, COLOR CAOBA. MARCA Y MODELO FM/AM4G24 | 6,786 |
| 511.1.2.4.1.1.05.04 | ARCHIVERO DE MADERA INDUSTRIAZADA RECUBIERTO CON MELAMINA A DOS CARAS EN 28 MM, CON CUATRO CAJONES OFICIO, COLOR CAOBA. MARCA Y MODELO FM/AM4G24 | 6,786 |
| 511.1.2.4.1.1.05.05 | ARCHIVERO DE MADERA INDUSTRIAZADA RECUBIERTO CON MELAMINA A DOS CARAS EN 28 MM, CON CUATRO CAJONES OFICIO, COLOR CAOBA. MARCA Y MODELO FM/AM4G24 | 6,786 |
| 511.1.2.4.1.1.05.06 | ARCHIVERO DE MADERA INDUSTRIAZADA RECUBIERTO CON MELAMINA A DOS CARAS EN 28 MM, CON CUATRO CAJONES OFICIO, COLOR CAOBA. MARCA Y MODELO FM/AM4G24 | 10,924 |
| 511.1.2.4.1.1.05.41 | ARCHIVERO DE MADERA INDUSTRIAZADA RECUBIERTO CON MELAMINA A DOS CARAS EN 28 MM, CON CUATRO CAJONES OFICIO, COLOR CAOBA. MARCA Y MODELO FM/AM4G24 | 10,924 |
| 511.1.2.4.1.1.05.08 | ARCHIVERO DE MADERA INDUSTRIAZADA RECUBIERTO CON MELAMINA A DOS CARAS EN 28 MM, CON CUATRO CAJONES OFICIO, COLOR CAOBA. MARCA Y MODELO FM/AM4G24 | 10,924 |
| 511.1.2.4.1.1.05.09 | ARCHIVERO DE MADERA INDUSTRIAZADA RECUBIERTO CON MELAMINA A DOS CARAS EN 28 MM, CON CUATRO CAJONES OFICIO, COLOR CAOBA. MARCA Y MODELO FM/AM4G24 | 10,924 |
| 511.1.2.4.1.1.05.10 | ARCHIVERO DE MADERA INDUSTRIAZADA RECUBIERTO CON MELAMINA A DOS CARAS EN 28 MM, CON CUATRO CAJONES OFICIO, COLOR CAOBA. MARCA Y MODELO FM/AM4G24 | 10,924 |
| 511.1.2.4.1.1.05.11 | ARCHIVERO DE MADERA INDUSTRIAZADA RECUBIERTO CON MELAMINA A DOS CARAS EN 28 MM, CON CUATRO CAJONES OFICIO, COLOR CAOBA. MARCA Y MODELO FM/AM4G24 | 10,924 |
| 511.1.2.4.1.1.05.12 | ARCHIVERO DE MADERA INDUSTRIAZADA RECUBIERTO CON MELAMINA A DOS CARAS EN 28 MM, CON CUATRO CAJONES OFICIO, COLOR CAOBA. MARCA Y MODELO FM/AM4G24 | 10,924 |
| 511.1.2.4.1.1.05.13 | ARCHIVERO DE MADERA INDUSTRIAZADA RECUBIERTO CON MELAMINA A DOS CARAS EN 28 MM, CON CUATRO CAJONES OFICIO, COLOR CAOBA. MARCA Y MODELO FM/AM4G24 | 10,924 |
| 511.1.2.4.1.1.05.14 | ARCHIVERO DE MADERA INDUSTRIAZADA RECUBIERTO CON MELAMINA A DOS CARAS EN 28 MM, CON CUATRO CAJONES OFICIO, COLOR CAOBA. MARCA Y MODELO FM/AM4G24 | 10,924 |
| 511.1.2.4.1.1.05.15 | ARCHIVERO DE MADERA INDUSTRIAZADA RECUBIERTO CON MELAMINA A DOS CARAS EN 28 MM, CON CUATRO CAJONES OFICIO, COLOR CAOBA. MARCA Y MODELO FM/AM4G24 | 10,924 |
| 511.1.2.4.1.1.05.16 | ARCHIVERO DE MADERA INDUSTRIAZADA RECUBIERTO CON MELAMINA A DOS CARAS EN 28 MM, CON CUATRO CAJONES OFICIO, COLOR CAOBA. MARCA Y MODELO FM/AM4G24 | 10,924 |
| 511.1.2.4.1.1.05.17 | ARCHIVERO DE MADERA INDUSTRIAZADA RECUBIERTO CON MELAMINA A DOS CARAS EN 28 MM, CON CUATRO CAJONES OFICIO, COLOR CAOBA. MARCA Y MODELO FM/AM4G24 | 10,924 |
| 511.1.2.4.1.1.05.18 | ARCHIVERO DE MADERA INDUSTRIAZADA RECUBIERTO CON MELAMINA A DOS CARAS EN 28 MM, CON CUATRO CAJONES OFICIO, COLOR CAOBA. MARCA Y MODELO FM/AM4G24 | 10,924 |
| 511.1.2.4.1.1.05.19 | ARCHIVERO DE MADERA INDUSTRIAZADA RECUBIERTO CON MELAMINA A DOS CARAS EN 28 MM, CON CUATRO CAJONES OFICIO, COLOR CAOBA. MARCA Y MODELO FM/AM4G24 | 10,924 |
| 511.1.2.4.1.1.05.20 | ARCHIVERO DE MADERA INDUSTRIAZADA RECUBIERTO CON MELAMINA A DOS CARAS EN 28 MM, CON CUATRO CAJONES OFICIO, COLOR CAOBA. MARCA Y MODELO FM/AM4G24 | 10,924 |
| 511.1.2.4.1.1.05.21 | ARCHIVERO DE MADERA INDUSTRIAZADA RECUBIERTO CON MELAMINA A DOS CARAS EN 28 MM, CON CUATRO CAJONES OFICIO, COLOR CAOBA. MARCA Y MODELO FM/AM4G24 | 10,924 |
| 511.1.2.4.1.1.05.22 | ARCHIVERO DE MADERA INDUSTRIAZADA RECUBIERTO CON MELAMINA A DOS CARAS EN 28 MM, CON CUATRO CAJONES OFICIO, COLOR CAOBA. MARCA Y MODELO FM/AM4G24 | 10,924 |
| 511.1.2.4.1.1.05.23 | ARCHIVERO DE MADERA INDUSTRIAZADA RECUBIERTO CON MELAMINA A DOS CARAS EN 28 MM, CON CUATRO CAJONES OFICIO, COLOR CAOBA. MARCA Y MODELO FM/AM4G24 | 10,924 |

| Código | Descripción del Bien Mueble | Valor en libros |
|---------------------|--|-----------------|
| 511.1.2.4.1.1.05.24 | ARCHIVERO DE MADERA INDUSTRIAZADA RECUBIERTO CON MELAMINA A DOS CARAS EN 28 MM, CON CUATRO CAJONES OFICIO, COLOR CAOBA. MARCA Y MODELO FM/AM4G24 | 10,924 |
| 511.1.2.4.1.1.05.25 | ARCHIVERO DE MADERA INDUSTRIAZADA RECUBIERTO CON MELAMINA A DOS CARAS EN 28 MM, CON CUATRO CAJONES OFICIO, COLOR CAOBA. MARCA Y MODELO FM/AM4G24 | 10,924 |
| 511.1.2.4.1.1.05.26 | ARCHIVERO DE MADERA INDUSTRIAZADA RECUBIERTO CON MELAMINA A DOS CARAS EN 28 MM, CON CUATRO CAJONES OFICIO, COLOR CAOBA. MARCA Y MODELO FM/AM4G24 | 10,924 |
| 511.1.2.4.1.1.05.27 | ARCHIVERO DE MADERA INDUSTRIAZADA RECUBIERTO CON MELAMINA A DOS CARAS EN 28 MM, CON CUATRO CAJONES OFICIO, COLOR CAOBA. MARCA Y MODELO FM/AM4G24 | 10,924 |
| 511.1.2.4.1.1.05.28 | ARCHIVERO DE MADERA INDUSTRIAZADA RECUBIERTO CON MELAMINA A DOS CARAS EN 28 MM, CON CUATRO CAJONES OFICIO, COLOR CAOBA. MARCA Y MODELO FM/AM4G24 | 10,924 |
| 511.1.2.4.1.1.05.29 | ARCHIVERO DE MADERA INDUSTRIAZADA RECUBIERTO CON MELAMINA A DOS CARAS EN 28 MM, CON CUATRO CAJONES OFICIO, COLOR CAOBA. MARCA Y MODELO FM/AM4G24 | 10,924 |
| 511.1.2.4.1.1.05.30 | ARCHIVERO DE MADERA INDUSTRIAZADA RECUBIERTO CON MELAMINA A DOS CARAS EN 28 MM, CON CUATRO CAJONES OFICIO, COLOR CAOBA. MARCA Y MODELO FM/AM4G24 | 10,924 |
| 511.1.2.4.1.1.05.31 | ARCHIVERO DE MADERA INDUSTRIAZADA RECUBIERTO CON MELAMINA A DOS CARAS EN 28 MM, CON CUATRO CAJONES OFICIO, COLOR CAOBA. MARCA Y MODELO FM/AM4G24 | 10,924 |
| 511.1.2.4.1.1.05.32 | ARCHIVERO DE MADERA INDUSTRIAZADA RECUBIERTO CON MELAMINA A DOS CARAS EN 28 MM, CON CUATRO CAJONES OFICIO, COLOR CAOBA. MARCA Y MODELO FM/AM4G24 | 10,924 |
| 511.1.2.4.1.1.05.33 | ARCHIVERO DE MADERA INDUSTRIAZADA RECUBIERTO CON MELAMINA A DOS CARAS EN 28 MM, CON CUATRO CAJONES OFICIO, COLOR CAOBA. MARCA Y MODELO FM/AM4G24 | 10,924 |
| 511.1.2.4.1.1.05.34 | ARCHIVERO DE MADERA INDUSTRIAZADA RECUBIERTO CON MELAMINA A DOS CARAS EN 28 MM, CON CUATRO CAJONES OFICIO, COLOR CAOBA. MARCA Y MODELO FM/AM4G24 | 10,924 |
| 511.1.2.4.1.1.05.35 | ARCHIVERO DE MADERA INDUSTRIAZADA RECUBIERTO CON MELAMINA A DOS CARAS EN 28 MM, CON CUATRO CAJONES OFICIO, COLOR CAOBA. MARCA Y MODELO FM/AM4G24 | 10,924 |
| 511.1.2.4.1.1.05.36 | ARCHIVERO DE MADERA INDUSTRIAZADA RECUBIERTO CON MELAMINA A DOS CARAS EN 28 MM, CON CUATRO CAJONES OFICIO, COLOR CAOBA. MARCA Y MODELO FM/AM4G24 | 10,924 |
| 511.1.2.4.1.1.05.37 | ARCHIVERO DE MADERA INDUSTRIAZADA RECUBIERTO CON MELAMINA A DOS CARAS EN 28 MM, CON CUATRO CAJONES OFICIO, COLOR CAOBA. MARCA Y MODELO FM/AM4G24 | 10,924 |
| 511.1.2.4.1.1.05.38 | ARCHIVERO DE MADERA INDUSTRIAZADA RECUBIERTO CON MELAMINA A DOS CARAS EN 28 MM, CON CUATRO CAJONES OFICIO, COLOR CAOBA. MARCA Y MODELO FM/AM4G24 | 10,924 |
| 511.1.2.4.1.1.05.39 | ARCHIVERO DE MADERA INDUSTRIAZADA RECUBIERTO CON MELAMINA A DOS CARAS EN 28 MM, CON CUATRO CAJONES OFICIO, COLOR CAOBA. MARCA Y MODELO FM/AM4G24 | 10,924 |
| 511.1.2.4.1.1.05.40 | ARCHIVERO DE MADERA INDUSTRIAZADA RECUBIERTO CON MELAMINA A DOS CARAS EN 28 MM, CON CUATRO CAJONES OFICIO, COLOR CAOBA. MARCA Y MODELO FM/AM4G24 | 10,924 |
| 511.1.2.4.1.1.05.07 | ARCHIVERO DE MADERA INDUSTRIAZADA RECUBIERTO CON MELAMINA A DOS CARAS EN 28 MM, CON CUATRO CAJONES OFICIO, COLOR CAOBA. MARCA Y MODELO FM/AM4G24 | 10,924 |
| 511.1.2.4.1.1.04.01 | ARCHIVERO DE MADERA INDUSTRIAZADA RECUBIERTO CON MELAMINA A DOS CARAS EN 28 MM, CON TRES CAJONES OFICIO, COLOR CAOBA. MARCA Y MODELO SFM/AM3G24 | 5,826 |
| 511.1.2.4.1.1.04.02 | ARCHIVERO DE MADERA INDUSTRIAZADA RECUBIERTO CON MELAMINA A DOS CARAS EN 28 MM, CON TRES CAJONES OFICIO, COLOR CAOBA. MARCA Y MODELO SFM/AM3G24 | 5,826 |
| 511.1.2.4.1.1.04.03 | ARCHIVERO DE MADERA INDUSTRIAZADA RECUBIERTO CON MELAMINA A DOS CARAS EN 28 MM, CON TRES CAJONES OFICIO, COLOR CAOBA. MARCA Y MODELO SFM/AM3G24 | 5,826 |
| 511.1.2.4.1.1.04.04 | ARCHIVERO DE MADERA INDUSTRIAZADA RECUBIERTO CON MELAMINA A DOS CARAS EN 28 MM, CON TRES CAJONES OFICIO, COLOR CAOBA. MARCA Y MODELO SFM/AM3G24 | 5,826 |
| 511.1.2.4.1.1.04.05 | ARCHIVERO DE MADERA INDUSTRIAZADA RECUBIERTO CON MELAMINA A DOS CARAS EN 28 MM, CON TRES CAJONES OFICIO, COLOR CAOBA. MARCA Y MODELO SFM/AM3G24 | 5,826 |

| Código | Descripción del Bien Mueble | Valor en libros |
|---------------------|---|-----------------|
| 511.1.2.4.1.1.04.06 | ARCHIVERO DE MADERA INDUSTRIAZADA RECUBIERTO CON MELAMINA A DOS CARAS EN 28 MM, CON TRES CAJONES OFICIO, COLOR CAOBA. MARCA Y MODELO SFM/AM3G24 | 5,727 |
| 511.1.2.4.1.1.04.07 | ARCHIVERO DE MADERA INDUSTRIAZADA RECUBIERTO CON MELAMINA A DOS CARAS EN 28 MM, CON TRES CAJONES OFICIO, COLOR CAOBA. MARCA Y MODELO SFM/AM3G24 | 5,727 |
| 511.1.2.4.1.1.04.08 | ARCHIVERO DE MADERA INDUSTRIAZADA RECUBIERTO CON MELAMINA A DOS CARAS EN 28 MM, CON TRES CAJONES OFICIO, COLOR CAOBA. MARCA Y MODELO SFM/AM3G24 | 5,727 |
| 511.1.2.4.1.1.04.09 | ARCHIVERO DE MADERA INDUSTRIAZADA RECUBIERTO CON MELAMINA A DOS CARAS EN 28 MM, CON TRES CAJONES OFICIO, COLOR CAOBA. MARCA Y MODELO SFM/AM3G24 | 5,727 |
| 511.1.2.4.1.1.04.10 | ARCHIVERO DE MADERA INDUSTRIAZADA RECUBIERTO CON MELAMINA A DOS CARAS EN 28 MM, CON TRES CAJONES OFICIO, COLOR CAOBA. MARCA Y MODELO SFM/AM3G24 | 5,727 |
| 511.1.2.4.1.1.04.11 | ARCHIVERO DE MADERA INDUSTRIAZADA RECUBIERTO CON MELAMINA A DOS CARAS EN 28 MM, CON TRES CAJONES OFICIO, COLOR CAOBA. MARCA Y MODELO SFM/AM3G24 | 5,727 |
| 511.1.2.4.1.1.04.12 | ARCHIVERO DE MADERA INDUSTRIAZADA RECUBIERTO CON MELAMINA A DOS CARAS EN 28 MM, CON TRES CAJONES OFICIO, COLOR CAOBA. MARCA Y MODELO SFM/AM3G24 | 5,727 |
| 511.1.2.4.1.1.04.13 | ARCHIVERO DE MADERA INDUSTRIAZADA RECUBIERTO CON MELAMINA A DOS CARAS EN 28 MM, CON TRES CAJONES OFICIO, COLOR CAOBA. MARCA Y MODELO SFM/AM3G24 | 5,727 |
| 511.1.2.4.1.1.04.14 | ARCHIVERO DE MADERA INDUSTRIAZADA RECUBIERTO CON MELAMINA A DOS CARAS EN 28 MM, CON TRES CAJONES OFICIO, COLOR CAOBA. MARCA Y MODELO SFM/AM3G24 | 5,727 |
| 511.1.2.4.1.1.04.15 | ARCHIVERO DE MADERA INDUSTRIAZADA RECUBIERTO CON MELAMINA A DOS CARAS EN 28 MM, CON TRES CAJONES OFICIO, COLOR CAOBA. MARCA Y MODELO SFM/AM3G24 | 5,727 |
| 511.1.2.4.1.1.04.16 | ARCHIVERO DE MADERA INDUSTRIAZADA RECUBIERTO CON MELAMINA A DOS CARAS EN 28 MM, CON TRES CAJONES OFICIO, COLOR CAOBA. MARCA Y MODELO SFM/AM3G24 | 5,727 |
| 511.1.2.4.1.1.04.17 | ARCHIVERO DE MADERA INDUSTRIAZADA RECUBIERTO CON MELAMINA A DOS CARAS EN 28 MM, CON TRES CAJONES OFICIO, COLOR CAOBA. MARCA Y MODELO SFM/AM3G24 | 5,727 |
| 511.1.2.4.1.1.04.18 | ARCHIVERO DE MADERA INDUSTRIAZADA RECUBIERTO CON MELAMINA A DOS CARAS EN 28 MM, CON TRES CAJONES OFICIO, COLOR CAOBA. MARCA Y MODELO SFM/AM3G24 | 5,727 |
| 511.1.2.4.1.1.04.19 | ARCHIVERO DE MADERA INDUSTRIAZADA RECUBIERTO CON MELAMINA A DOS CARAS EN 28 MM, CON TRES CAJONES OFICIO, COLOR CAOBA. MARCA Y MODELO SFM/AM3G24 | 5,727 |
| 511.1.2.4.1.1.04.20 | ARCHIVERO DE MADERA INDUSTRIAZADA RECUBIERTO CON MELAMINA A DOS CARAS EN 28 MM, CON TRES CAJONES OFICIO, COLOR CAOBA. MARCA Y MODELO SFM/AM3G24 | 5,727 |
| 511.1.2.4.1.1.04.21 | ARCHIVERO DE MADERA INDUSTRIAZADA RECUBIERTO CON MELAMINA A DOS CARAS EN 28 MM, CON TRES CAJONES OFICIO, COLOR CAOBA. MARCA Y MODELO SFM/AM3G24 | 5,727 |
| 511.1.2.4.1.1.04.22 | ARCHIVERO DE MADERA INDUSTRIAZADA RECUBIERTO CON MELAMINA A DOS CARAS EN 28 MM, CON TRES CAJONES OFICIO, COLOR CAOBA. MARCA Y MODELO SFM/AM3G24 | 5,727 |
| 511.1.2.4.1.1.04.23 | ARCHIVERO DE MADERA INDUSTRIAZADA RECUBIERTO CON MELAMINA A DOS CARAS EN 28 MM, CON TRES CAJONES OFICIO, COLOR CAOBA. MARCA Y MODELO SFM/AM3G24 | 5,727 |
| 511.1.2.4.1.1.04.24 | ARCHIVERO DE MADERA INDUSTRIAZADA RECUBIERTO CON MELAMINA A DOS CARAS EN 28 MM, CON TRES CAJONES OFICIO, COLOR CAOBA. MARCA Y MODELO SFM/AM3G24 | 5,727 |
| 511.1.2.4.1.1.04.25 | ARCHIVERO DE MADERA INDUSTRIAZADA RECUBIERTO CON MELAMINA A DOS CARAS EN 28 MM, CON TRES CAJONES OFICIO, COLOR CAOBA. MARCA Y MODELO SFM/AM3G24 | 5,727 |
| 511.1.2.4.1.1.03.01 | ARCHIVERO DE MADERA INDUSTRIAZADA RECUBIERTO CON MELAMINA A DOS CARAS, EN 28 MM. CON DOS CAJONES OFICIO, COLOR CAOBA. MARCA Y MODELO SFM/AM2G28 | 4,717 |
| 511.1.2.4.1.1.03.02 | ARCHIVERO DE MADERA INDUSTRIAZADA RECUBIERTO CON MELAMINA A DOS CARAS, EN 28 MM. CON DOS CAJONES OFICIO, COLOR CAOBA. MARCA Y MODELO SFM/AM2G28 | 4,717 |
| 511.1.2.4.1.1.03.03 | ARCHIVERO DE MADERA INDUSTRIAZADA RECUBIERTO CON MELAMINA A DOS CARAS, EN 28 MM. CON DOS CAJONES OFICIO, COLOR CAOBA. MARCA Y MODELO SFM/AM2G28 | 4,717 |

| Código | Descripción del Bien Mueble | Valor en libros |
|---------------------|---|-----------------|
| 511.1.2.4.1.1.03.04 | ARCHIVERO DE MADERA INDUSTRIAZADA RECUBIERTO CON MELAMINA A DOS CARAS, EN 28 MM. CON DOS CAJONES OFICIO, COLOR CAOBA. MARCA Y MODELO SFM/AM2G28 | 4,717 |
| 511.1.2.4.1.1.03.05 | ARCHIVERO DE MADERA INDUSTRIAZADA RECUBIERTO CON MELAMINA A DOS CARAS, EN 28 MM. CON DOS CAJONES OFICIO, COLOR CAOBA. MARCA Y MODELO SFM/AM2G28 | 4,717 |
| 511.1.2.4.1.1.03.06 | ARCHIVERO DE MADERA INDUSTRIAZADA RECUBIERTO CON MELAMINA A DOS CARAS, EN 28 MM. CON DOS CAJONES OFICIO, COLOR CAOBA. MARCA Y MODELO SFM/AM2G28 | 4,717 |
| 511.1.2.4.1.1.03.07 | ARCHIVERO DE MADERA INDUSTRIAZADA RECUBIERTO CON MELAMINA A DOS CARAS, EN 28 MM. CON DOS CAJONES OFICIO, COLOR CAOBA. MARCA Y MODELO SFM/AM2G28 | 4,717 |
| 511.1.2.4.1.1.03.08 | ARCHIVERO DE MADERA INDUSTRIAZADA RECUBIERTO CON MELAMINA A DOS CARAS, EN 28 MM. CON DOS CAJONES OFICIO, COLOR CAOBA. MARCA Y MODELO SFM/AM2G28 | 4,717 |
| 511.1.2.4.1.1.03.09 | ARCHIVERO DE MADERA INDUSTRIAZADA RECUBIERTO CON MELAMINA A DOS CARAS, EN 28 MM. CON DOS CAJONES OFICIO, COLOR CAOBA. MARCA Y MODELO SFM/AM2G28 | 4,717 |
| 511.1.2.4.1.1.03.10 | ARCHIVERO DE MADERA INDUSTRIAZADA RECUBIERTO CON MELAMINA A DOS CARAS, EN 28 MM. CON DOS CAJONES OFICIO, COLOR CAOBA. MARCA Y MODELO SFM/AM2G28 | 4,717 |
| 511.1.2.4.1.1.03.11 | ARCHIVERO DE MADERA INDUSTRIAZADA RECUBIERTO CON MELAMINA A DOS CARAS, EN 28 MM. CON DOS CAJONES OFICIO, COLOR CAOBA. MARCA Y MODELO SFM/AM2G28 | 4,717 |
| 511.1.2.4.1.1.03.12 | ARCHIVERO DE MADERA INDUSTRIAZADA RECUBIERTO CON MELAMINA A DOS CARAS, EN 28 MM. CON DOS CAJONES OFICIO, COLOR CAOBA. MARCA Y MODELO SFM/AM2G28 | 4,717 |
| 511.1.2.4.1.1.03.13 | ARCHIVERO DE MADERA INDUSTRIAZADA RECUBIERTO CON MELAMINA A DOS CARAS, EN 28 MM. CON DOS CAJONES OFICIO, COLOR CAOBA. MARCA Y MODELO SFM/AM2G28 | 4,717 |
| 511.1.2.4.1.1.03.14 | ARCHIVERO DE MADERA INDUSTRIAZADA RECUBIERTO CON MELAMINA A DOS CARAS, EN 28 MM. CON DOS CAJONES OFICIO, COLOR CAOBA. MARCA Y MODELO SFM/AM2G28 | 4,717 |
| 511.1.2.4.1.1.03.15 | ARCHIVERO DE MADERA INDUSTRIAZADA RECUBIERTO CON MELAMINA A DOS CARAS, EN 28 MM. CON DOS CAJONES OFICIO, COLOR CAOBA. MARCA Y MODELO SFM/AM2G28 | 4,717 |
| 511.1.2.4.1.1.03.16 | ARCHIVERO DE MADERA INDUSTRIAZADA RECUBIERTO CON MELAMINA A DOS CARAS, EN 28 MM. CON DOS CAJONES OFICIO, COLOR CAOBA. MARCA Y MODELO SFM/AM2G28 | 4,025 |
| 511.1.2.4.1.1.03.17 | ARCHIVERO DE MADERA INDUSTRIAZADA RECUBIERTO CON MELAMINA A DOS CARAS, EN 28 MM. CON DOS CAJONES OFICIO, COLOR CAOBA. MARCA Y MODELO SFM/AM2G28 | 4,025 |
| 511.1.2.4.1.1.03.18 | ARCHIVERO DE MADERA INDUSTRIAZADA RECUBIERTO CON MELAMINA A DOS CARAS, EN 28 MM. CON DOS CAJONES OFICIO, COLOR CAOBA. MARCA Y MODELO SFM/AM2G28 | 4,025 |
| 511.1.2.4.1.1.03.19 | ARCHIVERO DE MADERA INDUSTRIAZADA RECUBIERTO CON MELAMINA A DOS CARAS, EN 28 MM. CON DOS CAJONES OFICIO, COLOR CAOBA. MARCA Y MODELO SFM/AM2G28 | 4,025 |
| 511.1.2.4.1.1.03.20 | ARCHIVERO DE MADERA INDUSTRIAZADA RECUBIERTO CON MELAMINA A DOS CARAS, EN 28 MM. CON DOS CAJONES OFICIO, COLOR CAOBA. MARCA Y MODELO SFM/AM2G28 | 4,025 |
| 511.1.2.4.1.1.03.21 | ARCHIVERO DE MADERA INDUSTRIAZADA RECUBIERTO CON MELAMINA A DOS CARAS, EN 28 MM. CON DOS CAJONES OFICIO, COLOR CAOBA. MARCA Y MODELO SFM/AM2G28 | 4,025 |
| 511.1.2.4.1.1.03.22 | ARCHIVERO DE MADERA INDUSTRIAZADA RECUBIERTO CON MELAMINA A DOS CARAS, EN 28 MM. CON DOS CAJONES OFICIO, COLOR CAOBA. MARCA Y MODELO SFM/AM2G28 | 4,025 |
| 511.1.2.4.1.1.03.23 | ARCHIVERO DE MADERA INDUSTRIAZADA RECUBIERTO CON MELAMINA A DOS CARAS, EN 28 MM. CON DOS CAJONES OFICIO, COLOR CAOBA. MARCA Y MODELO SFM/AM2G28 | 4,025 |
| 511.1.2.4.1.1.03.24 | ARCHIVERO DE MADERA INDUSTRIAZADA RECUBIERTO CON MELAMINA A DOS CARAS, EN 28 MM. CON DOS CAJONES OFICIO, COLOR CAOBA. MARCA Y MODELO SFM/AM2G28 | 4,025 |
| 511.1.2.4.1.1.03.25 | ARCHIVERO DE MADERA INDUSTRIAZADA RECUBIERTO CON MELAMINA A DOS CARAS, EN 28 MM. CON DOS CAJONES OFICIO, COLOR CAOBA. MARCA Y MODELO SFM/AM2G28 | 4,025 |
| 511.1.2.4.1.1.03.26 | ARCHIVERO DE MADERA INDUSTRIAZADA RECUBIERTO CON MELAMINA A DOS CARAS, EN 28 MM. CON DOS CAJONES OFICIO, COLOR CAOBA. MARCA Y MODELO SFM/AM2G28 | 4,025 |

| Código | Descripción del Bien Mueble | Valor en libros |
|---------------------|---|-----------------|
| 511.1.2.4.1.1.03.27 | ARCHIVERO DE MADERA INDUSTRIAZADA RECUBIERTO CON MELAMINA A DOS CARAS, EN 28 MM. CON DOS CAJONES OFICIO, COLOR CAOBA. MARCA Y MODELO SFM/AM2G28 | 4,025 |
| 511.1.2.4.1.1.03.28 | ARCHIVERO DE MADERA INDUSTRIAZADA RECUBIERTO CON MELAMINA A DOS CARAS, EN 28 MM. CON DOS CAJONES OFICIO, COLOR CAOBA. MARCA Y MODELO SFM/AM2G28 | 4,025 |
| 511.1.2.4.1.1.03.29 | ARCHIVERO DE MADERA INDUSTRIAZADA RECUBIERTO CON MELAMINA A DOS CARAS, EN 28 MM. CON DOS CAJONES OFICIO, COLOR CAOBA. MARCA Y MODELO SFM/AM2G28 | 4,025 |
| 511.1.2.4.1.1.03.30 | ARCHIVERO DE MADERA INDUSTRIAZADA RECUBIERTO CON MELAMINA A DOS CARAS, EN 28 MM. CON DOS CAJONES OFICIO, COLOR CAOBA. MARCA Y MODELO SFM/AM2G28 | 4,025 |
| 511.1.2.4.1.1.03.31 | ARCHIVERO DE MADERA INDUSTRIAZADA RECUBIERTO CON MELAMINA A DOS CARAS, EN 28 MM. CON DOS CAJONES OFICIO, COLOR CAOBA. MARCA Y MODELO SFM/AM2G28 | 4,025 |
| 511.1.2.4.1.1.03.32 | ARCHIVERO DE MADERA INDUSTRIAZADA RECUBIERTO CON MELAMINA A DOS CARAS, EN 28 MM. CON DOS CAJONES OFICIO, COLOR CAOBA. MARCA Y MODELO SFM/AM2G28 | 4,025 |
| 511.1.2.4.1.1.03.33 | ARCHIVERO DE MADERA INDUSTRIAZADA RECUBIERTO CON MELAMINA A DOS CARAS, EN 28 MM. CON DOS CAJONES OFICIO, COLOR CAOBA. MARCA Y MODELO SFM/AM2G28 | 4,025 |
| 511.1.2.4.1.1.03.34 | ARCHIVERO DE MADERA INDUSTRIAZADA RECUBIERTO CON MELAMINA A DOS CARAS, EN 28 MM. CON DOS CAJONES OFICIO, COLOR CAOBA. MARCA Y MODELO SFM/AM2G28 | 4,025 |
| 511.1.2.4.1.1.03.35 | ARCHIVERO DE MADERA INDUSTRIAZADA RECUBIERTO CON MELAMINA A DOS CARAS, EN 28 MM. CON DOS CAJONES OFICIO, COLOR CAOBA. MARCA Y MODELO SFM/AM2G28 | 4,025 |
| 511.1.2.4.1.1.03.36 | ARCHIVERO DE MADERA INDUSTRIAZADA RECUBIERTO CON MELAMINA A DOS CARAS, EN 28 MM. CON DOS CAJONES OFICIO, COLOR CAOBA. MARCA Y MODELO SFM/AM2G28 | 4,025 |
| 511.1.2.4.1.1.03.37 | ARCHIVERO DE MADERA INDUSTRIAZADA RECUBIERTO CON MELAMINA A DOS CARAS, EN 28 MM. CON DOS CAJONES OFICIO, COLOR CAOBA. MARCA Y MODELO SFM/AM2G28 | 4,025 |
| 511.1.2.4.1.1.03.38 | ARCHIVERO DE MADERA INDUSTRIAZADA RECUBIERTO CON MELAMINA A DOS CARAS, EN 28 MM. CON DOS CAJONES OFICIO, COLOR CAOBA. MARCA Y MODELO SFM/AM2G28 | 4,025 |
| 511.1.2.4.1.1.03.39 | ARCHIVERO DE MADERA INDUSTRIAZADA RECUBIERTO CON MELAMINA A DOS CARAS, EN 28 MM. CON DOS CAJONES OFICIO, COLOR CAOBA. MARCA Y MODELO SFM/AM2G28 | 4,025 |
| 511.1.2.4.1.1.03.40 | ARCHIVERO DE MADERA INDUSTRIAZADA RECUBIERTO CON MELAMINA A DOS CARAS, EN 28 MM. CON DOS CAJONES OFICIO, COLOR CAOBA. MARCA Y MODELO SFM/AM2G28 | 4,025 |
| 511.1.2.4.1.1.03.41 | ARCHIVERO DE MADERA INDUSTRIAZADA RECUBIERTO CON MELAMINA A DOS CARAS, EN 28 MM. CON DOS CAJONES OFICIO, COLOR CAOBA. MARCA Y MODELO SFM/AM2G28 | 4,025 |
| 511.1.2.4.1.1.03.42 | ARCHIVERO DE MADERA INDUSTRIAZADA RECUBIERTO CON MELAMINA A DOS CARAS, EN 28 MM. CON DOS CAJONES OFICIO, COLOR CAOBA. MARCA Y MODELO SFM/AM2G28 | 4,025 |
| 511.1.2.4.1.1.03.43 | ARCHIVERO DE MADERA INDUSTRIAZADA RECUBIERTO CON MELAMINA A DOS CARAS, EN 28 MM. CON DOS CAJONES OFICIO, COLOR CAOBA. MARCA Y MODELO SFM/AM2G28 | 4,025 |
| 511.1.2.4.1.1.03.44 | ARCHIVERO DE MADERA INDUSTRIAZADA RECUBIERTO CON MELAMINA A DOS CARAS, EN 28 MM. CON DOS CAJONES OFICIO, COLOR CAOBA. MARCA Y MODELO SFM/AM2G28 | 4,025 |
| 511.1.2.4.1.1.06.01 | BANCA MODELO TANDEM DE TRES PLAZAS, TAPIZADA EN TELA COLOR NEGRO, CON ESTRUCTURA DE ACERO COLOR NEGRO. MARCA Y MODELO SFM/B3PTN | 4,393 |
| 511.1.2.4.1.1.06.02 | BANCA MODELO TANDEM DE TRES PLAZAS, TAPIZADA EN TELA COLOR NEGRO, CON ESTRUCTURA DE ACERO COLOR NEGRO. MARCA Y MODELO SFM/B3PTN | 4,393 |
| 511.1.2.4.1.1.06.03 | BANCA MODELO TANDEM DE TRES PLAZAS, TAPIZADA EN TELA COLOR NEGRO, CON ESTRUCTURA DE ACERO COLOR NEGRO. MARCA Y MODELO SFM/B3PTN | 4,393 |
| 511.1.2.4.1.1.06.04 | BANCA MODELO TANDEM DE TRES PLAZAS, TAPIZADA EN TELA COLOR NEGRO, CON ESTRUCTURA DE ACERO COLOR NEGRO. MARCA Y MODELO SFM/B3PTN | 4,393 |
| 511.1.2.4.1.1.06.05 | BANCA MODELO TANDEM DE TRES PLAZAS, TAPIZADA EN TELA COLOR NEGRO, CON ESTRUCTURA DE ACERO COLOR NEGRO. MARCA Y MODELO SFM/B3PTN | 4,393 |

| Código | Descripción del Bien Mueble | Valor en libros |
|---------------------|---|-----------------|
| 511.1.2.4.1.1.06.06 | BANCA MODELO TANDEM DE TRES PLAZAS CON BRAZOS CROMADOS COLOR ALUMINIO CON ESTRUCTURA DE ACERO | 5,347 |
| 511.1.2.4.1.1.06.07 | BANCA MODELO TANDEM DE TRES PLAZAS CON BRAZOS CROMADOS COLOR ALUMINIO CON ESTRUCTURA DE ACERO | 5,347 |
| 511.1.2.4.1.1.06.08 | BANCA MODELO TANDEM DE TRES PLAZAS CON BRAZOS CROMADOS COLOR ALUMINIO CON ESTRUCTURA DE ACERO | 5,347 |
| 511.1.2.4.1.1.06.09 | BANCA MODELO TANDEM DE TRES PLAZAS CON BRAZOS CROMADOS COLOR ALUMINIO CON ESTRUCTURA DE ACERO | 5,347 |
| 511.1.2.4.1.1.06.10 | BANCA MODELO TANDEM DE TRES PLAZAS CON BRAZOS CROMADOS COLOR ALUMINIO CON ESTRUCTURA DE ACERO | 5,347 |
| 511.1.2.4.1.1.06.11 | BANCA AIRPORT 3 PLAZAS, PATAS Y BRAZOS LATERALES FAB EN LÁMINA TROQUELADA DE 1.2MM ESPESOR Y SOLDADURA INVISIBLE ACABADO CROMO | 6,317 |
| 511.1.2.4.1.1.08.01 | ESCRITORIO EN L DE 120 X 125 X 75 CM FABRICADO EN MADERA INDUSTRIALIZADA RECUBIERTO CON MELAMINA EN 28 MM, CON 1 PEDESTAL CON 2 CAJONES PAPELEROS Y 1 GAVETA PARA ARCHIVO, PATA METALICA, CON MOLDURA DE PVC. EN COLOR CAOBA SFM/EL120M | 8,410 |
| 511.1.2.4.1.1.08.02 | ESCRITORIO EN L DE 120 X 125 X 75 CM FABRICADO EN MADERA INDUSTRIALIZADA RECUBIERTO CON MELAMINA EN 28 MM, CON 1 PEDESTAL CON 2 CAJONES PAPELEROS Y 1 GAVETA PARA ARCHIVO, PATA METALICA, CON MOLDURA DE PVC. EN COLOR CAOBA SFM/EL120M | 8,410 |
| 511.1.2.4.1.1.08.03 | ESCRITORIO EN L DE 150 X 150 X 75 CM FABRICADO EN MADERA INDUSTRIALIZADA RECUBIERTO CON MELAMINA EN 28 MM, CON 1 PEDESTAL CON 2 CAJONES PAPELEROS Y 1 GAVETA PARA ARCHIVO, PATA METALICA, CON MOLDURA DE PVC. EN COLOR CAOBA SFM/EL150M | 9,118 |
| 511.1.2.4.1.1.08.04 | ESCRITORIO EN L DE 150 X 150 X 75 CM FABRICADO EN MADERA INDUSTRIALIZADA RECUBIERTO CON MELAMINA EN 28 MM, CON 1 PEDESTAL CON 2 CAJONES PAPELEROS Y 1 GAVETA PARA ARCHIVO, PATA METALICA, CON MOLDURA DE PVC. EN COLOR CAOBA SFM/EL150M | 9,118 |
| 511.1.2.4.1.1.08.05 | ESCRITORIO EN L DE 160 X 160 X 75 CM FABRICADO EN MADERA INDUSTRIALIZADA RECUBIERTO CON MELAMINA EN 28 MM, CON 1 PEDESTAL CON 2 CAJONES PAPELEROS Y 1 GAVETA PARA ARCHIVO, PATA METALICA, CON MOLDURA DE PVC. EN COLOR CAOBA SFM/EL160M | 9,279 |
| 511.1.2.4.1.1.08.06 | ESCRITORIO RECTO DE 120 X 60 X 75 CM FABRICADO EN MADERA INDUSTRIALIZADA RECUBIERTO CON MELAMINA EN 28 MM, CON DOS CAJONES PAPELEROS Y UNA GAVETA PARA ARCHIVO, PATA METALICA, CON MOLDURA DE PVC. EN COLOR CAOBA SFM/ER120M | 5,522 |
| 511.1.2.4.1.1.08.07 | ESCRITORIO RECTO DE 120 X 60 X 75 CM FABRICADO EN MADERA INDUSTRIALIZADA RECUBIERTO CON MELAMINA EN 28 MM, CON DOS CAJONES PAPELEROS Y UNA GAVETA PARA ARCHIVO, PATA METALICA, CON MOLDURA DE PVC. EN COLOR CAOBA SFM/ER120M | 5,522 |
| 511.1.2.4.1.1.08.08 | ESCRITORIO RECTO DE 120 X 60 X 75 CM FABRICADO EN MADERA INDUSTRIALIZADA RECUBIERTO CON MELAMINA EN 28 MM, CON DOS CAJONES PAPELEROS Y UNA GAVETA PARA ARCHIVO, PATA METALICA, CON MOLDURA DE PVC. EN COLOR CAOBA SFM/ER120M | 5,522 |
| 511.1.2.4.1.1.08.09 | ESCRITORIO RECTO DE 120 X 60 X 75 CM FABRICADO EN MADERA INDUSTRIALIZADA RECUBIERTO CON MELAMINA EN 28 MM, CON DOS CAJONES PAPELEROS Y UNA GAVETA PARA ARCHIVO, PATA METALICA, CON MOLDURA DE PVC. EN COLOR CAOBA SFM/ER120M | 5,522 |
| 511.1.2.4.1.1.08.10 | ESCRITORIO RECTO DE 120 X 60 X 75 CM FABRICADO EN MADERA INDUSTRIALIZADA RECUBIERTO CON MELAMINA EN 28 MM, CON DOS CAJONES PAPELEROS Y UNA GAVETA PARA ARCHIVO, PATA METALICA, CON MOLDURA DE PVC. EN COLOR CAOBA SFM/ER120M | 5,522 |
| 511.1.2.4.1.1.08.11 | ESCRITORIO RECTO DE 120 X 60 X 75 CM FABRICADO EN MADERA INDUSTRIALIZADA RECUBIERTO CON MELAMINA EN 28 MM, CON DOS CAJONES PAPELEROS Y UNA GAVETA PARA ARCHIVO, PATA METALICA, CON MOLDURA DE PVC. EN COLOR CAOBA SFM/ER120M | 5,522 |
| 511.1.2.4.1.1.08.12 | ESCRITORIO RECTO DE 120 X 60 X 75 CM FABRICADO EN MADERA INDUSTRIALIZADA RECUBIERTO CON MELAMINA EN 28 MM, CON DOS CAJONES PAPELEROS Y UNA GAVETA PARA ARCHIVO, PATA METALICA, CON MOLDURA DE PVC. EN COLOR CAOBA SFM/ER120M | 5,522 |
| 511.1.2.4.1.1.08.13 | ESCRITORIO RECTO DE 120 X 60 X 75 CM FABRICADO EN MADERA INDUSTRIALIZADA RECUBIERTO CON MELAMINA EN 28 MM, CON DOS CAJONES PAPELEROS Y UNA GAVETA PARA ARCHIVO, PATA METALICA, CON MOLDURA DE PVC. EN COLOR CAOBA SFM/ER120M | 5,522 |

| Código | Descripción del Bien Mueble | Valor en libros |
|---------------------|---|-----------------|
| 511.1.2.4.1.1.08.14 | ESCRITORIO SECRETARIAL DE 1.20 X 60 X 75 CMS FABRICADO EN MELAMINA EN 28 MM, CON UN CAJON PAPELERO Y UNA GAVETA PARA ARCHIVO. MARCA Y MODELO SFM/EM2C28 | 4,556 |
| 511.1.2.4.1.1.08.15 | ESCRITORIO SECRETARIAL DE 1.20 X 60 X 75 CMS FABRICADO EN MELAMINA EN 28 MM, CON UN CAJON PAPELERO Y UNA GAVETA PARA ARCHIVO. MARCA Y MODELO SFM/EM2C28 | 4,556 |
| 511.1.2.4.1.1.08.16 | ESCRITORIO RECTO COLOR CAOBA, CUBIERTA, PATAS Y FALDON FABRICADOS EN MELAMINA CON ACABADOS EN LOS CANTOS EN PVC DE 1MM. DOS PEDESTALES COLGANTES QUE CUENTAN C/U CON UN CAJON LAPICERO Y ARCHIVO | 7,934 |
| 511.1.2.4.1.1.08.17 | ESCRITORIO SECRETARIAL DE 1.20 X 60 X 75 CMS FABRICADO EN MELAMINA EN 28 MM, CON UN CAJON PAPELERO Y UNA GAVETA PARA ARCHIVO. MARCA Y MODELO SFM/EM2C28 | 4,556 |
| 511.1.2.4.1.1.08.18 | ESCRITORIO SECRETARIAL DE 1.20 X 60 X 72 CMS FABRICADO EN MELAMINA CON DOS CAJONES | 6,488 |
| 511.1.2.4.1.1.08.19 | ESCRITORIO SECRETARIAL DE 1.20 X 60 X 72 CMS FABRICADO EN MELAMINA CON DOS CAJONES | 6,488 |
| 511.1.2.4.1.1.08.20 | ESCRITORIO SECRETARIAL DE 1.20 X 60 X 72 CMS FABRICADO EN MELAMINA CON DOS CAJONES | 6,488 |
| 511.1.2.4.1.1.08.21 | ESCRITORIO SECRETARIAL DE 1.20 X 60 X 72 CMS FABRICADO EN MELAMINA CON DOS CAJONES | 6,488 |
| 511.1.2.4.1.1.08.22 | ESCRITORIO SECRETARIAL DE 1.20 X 60 X 72 CMS FABRICADO EN MELAMINA CON DOS CAJONES | 6,488 |
| 511.1.2.4.1.1.08.23 | ESCRITORIO SECRETARIAL DE 1.20 X 60 X 72 CMS FABRICADO EN MELAMINA CON DOS CAJONES | 6,488 |
| 511.1.2.4.1.1.08.24 | ESCRITORIO SECRETARIAL DE 1.20 X 60 X 72 CMS FABRICADO EN MELAMINA CON DOS CAJONES | 6,488 |
| 511.1.2.4.1.1.08.25 | ESCRITORIO SECRETARIAL DE 1.20 X 60 X 72 CMS FABRICADO EN MELAMINA CON DOS CAJONES | 6,488 |
| 511.1.2.4.1.1.08.26 | ESCRITORIO SECRETARIAL DE 1.20 X 60 X 72 CMS FABRICADO EN MELAMINA CON DOS CAJONES | 6,488 |
| 511.1.2.4.1.1.08.27 | ESCRITORIO SECRETARIAL DE 1.20 X 60 X 72 CMS FABRICADO EN MELAMINA CON DOS CAJONES | 6,488 |
| 511.1.2.4.1.1.08.28 | ESCRITORIO SECRETARIAL DE 1.20 X 60 X 72 CMS FABRICADO EN MELAMINA CON DOS CAJONES | 6,488 |
| 511.1.2.4.1.1.08.29 | ESCRITORIO SECRETARIAL DE 1.20 X 60 X 72 CMS FABRICADO EN MELAMINA CON DOS CAJONES | 6,488 |
| 511.1.2.4.1.1.08.30 | ESCRITORIO SECRETARIAL DE 1.20 X 60 X 72 CMS FABRICADO EN MELAMINA CON DOS CAJONES | 6,488 |
| 511.1.2.4.1.1.08.31 | ESCRITORIO SECRETARIAL DE 1.20 X 60 X 72 CMS FABRICADO EN MELAMINA CON DOS CAJONES | 6,488 |
| 511.1.2.4.1.1.08.32 | MUEBLE MEDIA LUNA PARA RECEPCIÓN FABRICADO EN MADERA INDUSTRIALIZADA RECUBIERTO CON MELAMINA A OS CARAS EN 28 MM. CON ENTREPAÑO, MEDIAS DE 150 X 50 X 115 CM. MARCA Y MODELO SFM/RM28 | 9,396 |
| 511.1.2.4.1.1.08.33 | ESCRITORIO DE 120, ESCRITORIO RECTO, CUBIERTA, PATAS Y FALDÓN FABRICADOS EN MELAMINA 19MM, CANTOS EN PVC DE 1MM, DE 120X60X75CM. CON 1 PEDESTAL COLGANTE CON CAJÓN PAPELERO Y UNA GAVETA DE ARCHIVO CON PREPARACIÓN PARA FOLDER COLGANTE TAMAÑO CARTA, CORREDERAS DE EXTENSIÓN TOTAL Y REGATONES NIVELADORES, COLOR CEREZO. | 7,423 |
| 511.1.2.4.1.1.08.34 | ESCRITORIO DE 120, ESCRITORIO RECTO, CUBIERTA, PATAS Y FALDÓN FABRICADOS EN MELAMINA 19MM, CANTOS EN PVC DE 1MM, DE 120X60X75CM. CON 1 PEDESTAL COLGANTE CON CAJÓN PAPELERO Y UNA GAVETA DE ARCHIVO CON PREPARACIÓN PARA FOLDER COLGANTE TAMAÑO CARTA, CORREDERAS DE EXTENSIÓN TOTAL Y REGATONES NIVELADORES, COLOR CEREZO. | 7,423 |
| 511.1.2.4.1.1.08.35 | ESCRITORIO DE 120, ESCRITORIO RECTO, CUBIERTA, PATAS Y FALDÓN FABRICADOS EN MELAMINA 19MM, CANTOS EN PVC DE 1MM, DE 120X60X75CM. CON 1 PEDESTAL COLGANTE CON CAJÓN PAPELERO Y UNA GAVETA DE ARCHIVO CON PREPARACIÓN PARA FOLDER COLGANTE TAMAÑO CARTA, CORREDERAS DE EXTENSIÓN TOTAL Y REGATONES NIVELADORES, COLOR CEREZO. | 7,423 |
| 511.1.2.4.1.1.08.36 | ESCRITORIO DE 120, ESCRITORIO RECTO, CUBIERTA, PATAS Y FALDÓN FABRICADOS EN MELAMINA 19MM, CANTOS EN PVC DE 1MM, DE 120X60X75CM. CON 1 PEDESTAL COLGANTE CON CAJÓN PAPELERO Y UNA GAVETA DE ARCHIVO CON PREPARACIÓN PARA FOLDER COLGANTE TAMAÑO CARTA, CORREDERAS DE EXTENSIÓN TOTAL Y REGATONES NIVELADORES, COLOR CEREZO. | 7,423 |
| 511.1.2.4.1.1.08.37 | ESCRITORIO DE 120, ESCRITORIO RECTO, CUBIERTA, PATAS Y FALDÓN FABRICADOS EN MELAMINA 19MM, CANTOS EN PVC DE 1MM, DE 120X60X75CM. CON 1 PEDESTAL COLGANTE CON CAJÓN PAPELERO Y UNA GAVETA DE ARCHIVO CON PREPARACIÓN PARA FOLDER COLGANTE TAMAÑO CARTA, CORREDERAS DE EXTENSIÓN TOTAL Y REGATONES NIVELADORES, COLOR CEREZO. | 7,423 |

| Código | Descripción del Bien Mueble | Valor en libros |
|---------------------|---|-----------------|
| 511.1.2.4.1.1.08.38 | ESCRITORIO DE 120, ESCRITORIO RECTO, CUBIERTA, PATAS Y FALDÓN FABRICADOS EN MELAMINA 19MM, CANTOS EN PVC DE 1MM, DE 120X60X75CM. CON 1 PEDESTAL COLGANTE CON CAJÓN PAPELERO Y UNA GAVETA DE ARCHIVO CON PREPARACIÓN PARA FOLDER COLGANTE TAMAÑO CARTA, CORREDERAS DE EXTENSIÓN TOTAL Y REGATONES NIVELADORES, COLOR CEREZO. | 7,423 |
| 511.1.2.4.1.1.08.39 | ESCRITORIO DE 120, ESCRITORIO RECTO, CUBIERTA, PATAS Y FALDÓN FABRICADOS EN MELAMINA 19MM, CANTOS EN PVC DE 1MM, DE 120X60X75CM. CON 1 PEDESTAL COLGANTE CON CAJÓN PAPELERO Y UNA GAVETA DE ARCHIVO CON PREPARACIÓN PARA FOLDER COLGANTE TAMAÑO CARTA, CORREDERAS DE EXTENSIÓN TOTAL Y REGATONES NIVELADORES, COLOR CEREZO. | 7,423 |
| 511.1.2.4.1.1.08.40 | ESCRITORIO DE 120, ESCRITORIO RECTO, CUBIERTA, PATAS Y FALDÓN FABRICADOS EN MELAMINA 19MM, CANTOS EN PVC DE 1MM, DE 120X60X75CM. CON 1 PEDESTAL COLGANTE CON CAJÓN PAPELERO Y UNA GAVETA DE ARCHIVO CON PREPARACIÓN PARA FOLDER COLGANTE TAMAÑO CARTA, CORREDERAS DE EXTENSIÓN TOTAL Y REGATONES NIVELADORES, COLOR CEREZO. | 7,423 |
| 511.1.2.4.1.1.08.41 | ESCRITORIO DE 120, ESCRITORIO RECTO, CUBIERTA, PATAS Y FALDÓN FABRICADOS EN MELAMINA 19MM, CANTOS EN PVC DE 1MM, DE 120X60X75CM. CON 1 PEDESTAL COLGANTE CON CAJÓN PAPELERO Y UNA GAVETA DE ARCHIVO CON PREPARACIÓN PARA FOLDER COLGANTE TAMAÑO CARTA, CORREDERAS DE EXTENSIÓN TOTAL Y REGATONES NIVELADORES, COLOR CEREZO. | 7,423 |
| 511.1.2.4.1.1.08.42 | ESCRITORIO DE 120, ESCRITORIO RECTO, CUBIERTA, PATAS Y FALDÓN FABRICADOS EN MELAMINA 19MM, CANTOS EN PVC DE 1MM, DE 120X60X75CM. CON 1 PEDESTAL COLGANTE CON CAJÓN PAPELERO Y UNA GAVETA DE ARCHIVO CON PREPARACIÓN PARA FOLDER COLGANTE TAMAÑO CARTA, CORREDERAS DE EXTENSIÓN TOTAL Y REGATONES NIVELADORES, COLOR CEREZO. | 7,423 |
| 511.1.2.4.1.1.08.43 | ESCRITORIO DE 120, ESCRITORIO RECTO, CUBIERTA, PATAS Y FALDÓN FABRICADOS EN MELAMINA 19MM, CANTOS EN PVC DE 1MM, DE 120X60X75CM. CON 1 PEDESTAL COLGANTE CON CAJÓN PAPELERO Y UNA GAVETA DE ARCHIVO CON PREPARACIÓN PARA FOLDER COLGANTE TAMAÑO CARTA, CORREDERAS DE EXTENSIÓN TOTAL Y REGATONES NIVELADORES, COLOR CEREZO. | 7,423 |
| 511.1.2.4.1.1.08.44 | ESCRITORIO DE 120, ESCRITORIO RECTO, CUBIERTA, PATAS Y FALDÓN FABRICADOS EN MELAMINA 19MM, CANTOS EN PVC DE 1MM, DE 120X60X75CM. CON 1 PEDESTAL COLGANTE CON CAJÓN PAPELERO Y UNA GAVETA DE ARCHIVO CON PREPARACIÓN PARA FOLDER COLGANTE TAMAÑO CARTA, CORREDERAS DE EXTENSIÓN TOTAL Y REGATONES NIVELADORES, COLOR CEREZO. | 7,423 |
| 511.1.2.4.1.1.08.45 | ESCRITORIO DE 120, ESCRITORIO RECTO, CUBIERTA, PATAS Y FALDÓN FABRICADOS EN MELAMINA 19MM, CANTOS EN PVC DE 1MM, DE 120X60X75CM. CON 1 PEDESTAL COLGANTE CON CAJÓN PAPELERO Y UNA GAVETA DE ARCHIVO CON PREPARACIÓN PARA FOLDER COLGANTE TAMAÑO CARTA, CORREDERAS DE EXTENSIÓN TOTAL Y REGATONES NIVELADORES, COLOR CEREZO. | 7,423 |
| 511.1.2.4.1.1.08.46 | ESCRITORIO DE 120, ESCRITORIO RECTO, CUBIERTA, PATAS Y FALDÓN FABRICADOS EN MELAMINA 19MM, CANTOS EN PVC DE 1MM, DE 120X60X75CM. CON 1 PEDESTAL COLGANTE CON CAJÓN PAPELERO Y UNA GAVETA DE ARCHIVO CON PREPARACIÓN PARA FOLDER COLGANTE TAMAÑO CARTA, CORREDERAS DE EXTENSIÓN TOTAL Y REGATONES NIVELADORES, COLOR CEREZO. | 7,423 |
| 511.1.2.4.1.1.08.47 | ESCRITORIO DE 120, ESCRITORIO RECTO, CUBIERTA, PATAS Y FALDÓN FABRICADOS EN MELAMINA 19MM, CANTOS EN PVC DE 1MM, DE 120X60X75CM. CON 1 PEDESTAL COLGANTE CON CAJÓN PAPELERO Y UNA GAVETA DE ARCHIVO CON PREPARACIÓN PARA FOLDER COLGANTE TAMAÑO CARTA, CORREDERAS DE EXTENSIÓN TOTAL Y REGATONES NIVELADORES, COLOR CEREZO. | 7,423 |
| 511.1.2.4.1.1.08.48 | ESCRITORIO DE 120, ESCRITORIO RECTO, CUBIERTA, PATAS Y FALDÓN FABRICADOS EN MELAMINA 19MM, CANTOS EN PVC DE 1MM, DE 120X60X75CM. CON 1 PEDESTAL COLGANTE CON CAJÓN PAPELERO Y UNA GAVETA DE ARCHIVO CON PREPARACIÓN PARA FOLDER COLGANTE TAMAÑO CARTA, CORREDERAS DE EXTENSIÓN TOTAL Y REGATONES NIVELADORES, COLOR CEREZO. | 7,423 |

| Código | Descripción del Bien Mueble | Valor en libros |
|---------------------|---|-----------------|
| 511.1.2.4.1.1.08.49 | CONJUNTO OPERATIVO CON LATERAL 19MM DE 160X140CM, CONSTA DE: ESCRITORIO RECTO: CUBIERTA, PATAS Y FALDÓN FABRICADOS EN MELAMINA DE 19MM, CON ACABADO EN LOS CANTOS EN PVC DE 1MM, 1 PEDESTAL COLGANTE QUE CUENTA CON DOS CAJONES LAPICEROS, UNA GAVETA DE ARCHIVO CON PREPARACIÓN PARA FOLDER COLGANTE, TAMAÑO CARTA, CORREDERAS DE EXTENSIÓN TOTAL Y NIVELADORES. MEDIDAS GENERALES: ALTURA DE 75CM, FONDO DE CUBIERTA 60CM, LATERAL DE 60X48CM (FONDO TOTAL DE 40CM) CON PEDESTAL DE ARCHIVO DE 40X46CM, COLOR CEREZO. | 8,804 |
| 511.1.2.4.1.1.08.50 | CONJUNTO OPERATIVO CON LATERAL 19MM DE 160X140CM, CONSTA DE: ESCRITORIO RECTO: CUBIERTA, PATAS Y FALDÓN FABRICADOS EN MELAMINA DE 19MM, CON ACABADO EN LOS CANTOS EN PVC DE 1MM, 1 PEDESTAL COLGANTE QUE CUENTA CON DOS CAJONES LAPICEROS, UNA GAVETA DE ARCHIVO CON PREPARACIÓN PARA FOLDER COLGANTE, TAMAÑO CARTA, CORREDERAS DE EXTENSIÓN TOTAL Y NIVELADORES. MEDIDAS GENERALES: ALTURA DE 75CM, FONDO DE CUBIERTA 60CM, LATERAL DE 60X48CM (FONDO TOTAL DE 40CM) CON PEDESTAL DE ARCHIVO DE 40X46CM, COLOR CEREZO. | 8,804 |
| 511.1.2.4.1.1.08.51 | CONJUNTO OPERATIVO CON LATERAL 19MM DE 160X140CM, CONSTA DE: ESCRITORIO RECTO: CUBIERTA, PATAS Y FALDÓN FABRICADOS EN MELAMINA DE 19MM, CON ACABADO EN LOS CANTOS EN PVC DE 1MM, 1 PEDESTAL COLGANTE QUE CUENTA CON DOS CAJONES LAPICEROS, UNA GAVETA DE ARCHIVO CON PREPARACIÓN PARA FOLDER COLGANTE, TAMAÑO CARTA, CORREDERAS DE EXTENSIÓN TOTAL Y NIVELADORES. MEDIDAS GENERALES: ALTURA DE 75CM, FONDO DE CUBIERTA 60CM, LATERAL DE 60X48CM (FONDO TOTAL DE 40CM) CON PEDESTAL DE ARCHIVO DE 40X46CM, COLOR CEREZO. | 8,804 |
| 511.1.2.4.1.1.08.52 | CONJUNTO OPERATIVO CON LATERAL 19MM DE 160X140CM, CONSTA DE: ESCRITORIO RECTO: CUBIERTA, PATAS Y FALDÓN FABRICADOS EN MELAMINA DE 19MM, CON ACABADO EN LOS CANTOS EN PVC DE 1MM, 1 PEDESTAL COLGANTE QUE CUENTA CON DOS CAJONES LAPICEROS, UNA GAVETA DE ARCHIVO CON PREPARACIÓN PARA FOLDER COLGANTE, TAMAÑO CARTA, CORREDERAS DE EXTENSIÓN TOTAL Y NIVELADORES. MEDIDAS GENERALES: ALTURA DE 75CM, FONDO DE CUBIERTA 60CM, LATERAL DE 60X48CM (FONDO TOTAL DE 40CM) CON PEDESTAL DE ARCHIVO DE 40X46CM, COLOR CEREZO. | 8,804 |
| 511.1.2.4.1.1.08.53 | CONJUNTO OPERATIVO CON LATERAL 19MM DE 160X140CM, CONSTA DE: ESCRITORIO RECTO: CUBIERTA, PATAS Y FALDÓN FABRICADOS EN MELAMINA DE 19MM, CON ACABADO EN LOS CANTOS EN PVC DE 1MM, 1 PEDESTAL COLGANTE QUE CUENTA CON DOS CAJONES LAPICEROS, UNA GAVETA DE ARCHIVO CON PREPARACIÓN PARA FOLDER COLGANTE, TAMAÑO CARTA, CORREDERAS DE EXTENSIÓN TOTAL Y NIVELADORES. MEDIDAS GENERALES: ALTURA DE 75CM, FONDO DE CUBIERTA 60CM, LATERAL DE 60X48CM (FONDO TOTAL DE 40CM) CON PEDESTAL DE ARCHIVO DE 40X46CM, COLOR CEREZO. | 8,804 |
| 511.1.2.4.1.1.08.54 | CONJUNTO OPERATIVO CON LATERAL 19MM DE 160X140CM, CONSTA DE: ESCRITORIO RECTO: CUBIERTA, PATAS Y FALDÓN FABRICADOS EN MELAMINA DE 19MM, CON ACABADO EN LOS CANTOS EN PVC DE 1MM, 1 PEDESTAL COLGANTE QUE CUENTA CON DOS CAJONES LAPICEROS, UNA GAVETA DE ARCHIVO CON PREPARACIÓN PARA FOLDER COLGANTE, TAMAÑO CARTA, CORREDERAS DE EXTENSIÓN TOTAL Y NIVELADORES. MEDIDAS GENERALES: ALTURA DE 75CM, FONDO DE CUBIERTA 60CM, LATERAL DE 60X48CM (FONDO TOTAL DE 40CM) CON PEDESTAL DE ARCHIVO DE 40X46CM, COLOR CEREZO. | 8,804 |
| 511.1.2.4.1.1.08.55 | CONJUNTO OPERATIVO CON LATERAL 19MM DE 160X140CM, CONSTA DE: ESCRITORIO RECTO: CUBIERTA, PATAS Y FALDÓN FABRICADOS EN MELAMINA DE 19MM, CON ACABADO EN LOS CANTOS EN PVC DE 1MM, 1 PEDESTAL COLGANTE QUE CUENTA CON DOS CAJONES LAPICEROS, UNA GAVETA DE ARCHIVO CON PREPARACIÓN PARA FOLDER COLGANTE, TAMAÑO CARTA, CORREDERAS DE EXTENSIÓN TOTAL Y NIVELADORES. MEDIDAS GENERALES: ALTURA DE 75CM, FONDO DE CUBIERTA 60CM, LATERAL DE 60X48CM (FONDO TOTAL DE 40CM) CON PEDESTAL DE ARCHIVO DE 40X46CM, COLOR CEREZO. | 8,804 |

| Código | Descripción del Bien Mueble | Valor en libros |
|---------------------|--|-----------------|
| 511.1.2.4.1.1.08.56 | CONJUNTO EJECUTIVO CON LIBRERO, DE 19MM DE 180X220CM, CONSTA DE: ESCRITORIO PUNTA DE BALA, LATERAL, CREDENZA Y LIBRERO (SOBREPONER) FABRICADOS EN MELAMINA DE 19MM, CON ACABADO EN LOS CANTOS EN PVC DE 1MM, 1 PEDESTAL CON 2 CAJONES LAPICEROS, UNA GAVETA DE ARCHIVO CON PREPARACIÓN PARA FOLDER COLGANTE, TAMAÑO CARTA, CORREDERAS DE EXTENSIÓN TOTAL Y NIVELADORES, MEDIDAS GENERALES: ALTURA DE 75CM, FONDO DE CUBIERTA 60CM, COLOR CEREZO. | 25,021 |
| 511.1.2.4.1.1.08.57 | RECEPCIÓN, CUBIERTAS EN MELAMINA DE 19MM, CON ACABADO EN LOS CANTOS EN PVC DE 1MM, REGATONES NIVELADORES, ALTURA TOTAL 105CM, MEDIDAS GENERALES DE 150X54X103CM, PEDESTAL DE ARCHIVO DE CAJÓN PAPELERO Y GAVETA DE ARCHIVO CON CHAPA, COLOR CEREZO CON GRIS. | 15,067 |
| 511.1.2.4.1.1.08.58 | RECEPCIÓN, CUBIERTAS EN MELAMINA DE 19MM, CON ACABADO EN LOS CANTOS EN PVC DE 1MM, REGATONES NIVELADORES, ALTURA TOTAL 105CM, MEDIDAS GENERALES DE 150X54X103CM, PEDESTAL DE ARCHIVO DE CAJÓN PAPELERO Y GAVETA DE ARCHIVO CON CHAPA, COLOR CEREZO CON GRIS. | 15,067 |
| 511.1.2.4.1.1.01.01 | SILLA ALTA CON RESPALDO DE MALLA, DESCANSABRAZOS, ALTURA DE ASIENTO Y REPOSAPIÉS. MARCA Y MODELO SFM/DOLNC | 2,906 |
| 511.1.2.4.1.1.01.02 | SILLA EJECUTIVA CON RESPALDO EN MALLA BRAZOS FIJOS EN COLOR NEGRO ALTURA AJUSTABLE COLOR NEGRO. MARCA Y MODELO SFM/ARCEN | 4,677 |
| 511.1.2.4.1.1.01.03 | SILLA EJECUTIVA CON RESPALDO EN MALLA BRAZOS FIJOS EN COLOR NEGRO ALTURA AJUSTABLE COLOR NEGRO. MARCA Y MODELO SFM/ARCEN | 4,677 |
| 511.1.2.4.1.1.01.04 | SILLA EJECUTIVA CON RESPALDO EN MALLA BRAZOS FIJOS EN COLOR NEGRO ALTURA AJUSTABLE COLOR NEGRO. MARCA Y MODELO SFM/ARCEN | 4,677 |
| 511.1.2.4.1.1.01.05 | SILLA EJECUTIVA CON RESPALDO EN MALLA BRAZOS FIJOS EN COLOR NEGRO ALTURA AJUSTABLE COLOR NEGRO. MARCA Y MODELO SFM/ARCEN | 4,677 |
| 511.1.2.4.1.1.01.06 | SILLA EJECUTIVA CON RESPALDO EN MALLA BRAZOS FIJOS EN COLOR NEGRO ALTURA AJUSTABLE COLOR NEGRO. MARCA Y MODELO SFM/ARCEN | 4,677 |
| 511.1.2.4.1.1.01.07 | SILLA EJECUTIVA CON RESPALDO EN MALLA BRAZOS FIJOS EN COLOR NEGRO ALTURA AJUSTABLE COLOR NEGRO | 2,185 |
| 511.1.2.4.1.1.01.08 | SILLA EJECUTIVA CON RESPALDO EN MALLA BRAZOS FIJOS EN COLOR NEGRO ALTURA AJUSTABLE COLOR NEGRO | 2,185 |
| 511.1.2.4.1.1.01.09 | SILLA EJECUTIVA CON RESPALDO EN MALLA BRAZOS FIJOS EN COLOR NEGRO ALTURA AJUSTABLE COLOR NEGRO | 2,185 |
| 511.1.2.4.1.1.01.10 | SILLA EJECUTIVA CON RESPALDO EN MALLA BRAZOS FIJOS EN COLOR NEGRO ALTURA AJUSTABLE COLOR NEGRO | 2,185 |
| 511.1.2.4.1.1.01.11 | SILLA EJECUTIVA CON RESPALDO EN MALLA BRAZOS FIJOS EN COLOR NEGRO ALTURA AJUSTABLE COLOR NEGRO | 2,185 |
| 511.1.2.4.1.1.01.12 | SILLA EJECUTIVA CON RESPALDO EN MALLA BRAZOS FIJOS EN COLOR NEGRO ALTURA AJUSTABLE COLOR NEGRO | 2,185 |
| 511.1.2.4.1.1.01.13 | SILLA EJECUTIVA CON RESPALDO EN MALLA BRAZOS FIJOS EN COLOR NEGRO ALTURA AJUSTABLE COLOR NEGRO | 2,185 |
| 511.1.2.4.1.1.01.14 | SILLA EJECUTIVA CON RESPALDO EN MALLA BRAZOS FIJOS EN COLOR NEGRO ALTURA AJUSTABLE COLOR NEGRO | 2,185 |
| 511.1.2.4.1.1.01.15 | SILLA EJECUTIVA CON RESPALDO EN MALLA BRAZOS FIJOS EN COLOR NEGRO ALTURA AJUSTABLE COLOR NEGRO | 2,185 |
| 511.1.2.4.1.1.01.16 | SILLA EJECUTIVA CON RESPALDO EN MALLA BRAZOS FIJOS EN COLOR NEGRO ALTURA AJUSTABLE COLOR NEGRO | 2,185 |
| 511.1.2.4.1.1.01.17 | SILLA EJECUTIVA CON RESPALDO EN MALLA BRAZOS FIJOS EN COLOR NEGRO ALTURA AJUSTABLE COLOR NEGRO | 2,185 |
| 511.1.2.4.1.1.01.18 | SILLA EJECUTIVA CON RESPALDO EN MALLA BRAZOS FIJOS EN COLOR NEGRO ALTURA AJUSTABLE COLOR NEGRO | 2,185 |
| 511.1.2.4.1.1.01.19 | SILLA EJECUTIVA CON RESPALDO EN MALLA BRAZOS FIJOS EN COLOR NEGRO ALTURA AJUSTABLE COLOR NEGRO | 2,185 |
| 511.1.2.4.1.1.01.20 | SILLA EJECUTIVA CON RESPALDO EN MALLA BRAZOS FIJOS EN COLOR NEGRO ALTURA AJUSTABLE COLOR NEGRO | 2,185 |
| 511.1.2.4.1.1.01.21 | SILLA EJECUTIVA CON RESPALDO EN MALLA BRAZOS FIJOS EN COLOR NEGRO ALTURA AJUSTABLE COLOR NEGRO | 2,185 |
| 511.1.2.4.1.1.01.22 | SILLA EJECUTIVA CON RESPALDO EN MALLA BRAZOS FIJOS EN COLOR NEGRO ALTURA AJUSTABLE COLOR NEGRO | 2,185 |
| 511.1.2.4.1.1.01.23 | SILLA EJECUTIVA CON RESPALDO EN MALLA BRAZOS FIJOS EN COLOR NEGRO ALTURA AJUSTABLE COLOR NEGRO | 2,185 |
| 511.1.2.4.1.1.01.24 | SILLA EJECUTIVA CON RESPALDO EN MALLA BRAZOS FIJOS EN COLOR NEGRO ALTURA AJUSTABLE COLOR NEGRO | 2,185 |
| 511.1.2.4.1.1.01.25 | SILLA EJECUTIVA CON RESPALDO EN MALLA BRAZOS FIJOS EN COLOR NEGRO ALTURA AJUSTABLE COLOR NEGRO | 2,185 |
| 511.1.2.4.1.1.01.26 | SILLA EJECUTIVA CON RESPALDO EN MALLA BRAZOS FIJOS EN COLOR NEGRO ALTURA AJUSTABLE COLOR NEGRO | 2,185 |
| 511.1.2.4.1.1.01.27 | SILLA EJECUTIVA CON RESPALDO EN MALLA BRAZOS FIJOS EN COLOR NEGRO ALTURA AJUSTABLE COLOR NEGRO | 2,185 |
| 511.1.2.4.1.1.01.28 | SILLA EJECUTIVA CON RESPALDO EN MALLA BRAZOS FIJOS EN COLOR NEGRO ALTURA AJUSTABLE COLOR NEGRO | 2,185 |
| 511.1.2.4.1.1.01.29 | SILLA EJECUTIVA CON RESPALDO EN MALLA BRAZOS FIJOS EN COLOR NEGRO ALTURA AJUSTABLE COLOR NEGRO | 2,185 |



MORELOS
LA TIERRA QUE NOS UNE
GOBIERNO DEL ESTADO
2018 - 2024

ECONOMÍA
SECRETARÍA DE DESARROLLO
ECONÓMICO Y DEL TRABAJO



**Centro de
Conciliación Laboral**
DEL ESTADO DE MORELOS

CUENTA PÚBLICA PRIMER TRIMESTRE 2026
ESQUEMAS BURSÁTILES Y DE COBERTURAS FINANCIERAS

NO APLICA

El Centro de Conciliación Laboral del Estado de Morelos
No cuenta con esquemas bursátiles y de coberturas financieras durante el
primer trimestre de 2026.